



T.C.
TARIM VE ORMAN BAKANLIđI
TOPRAK, GÜBRE ve SU KAYNAKLARI MERKEZ
ARAřTIRMA ENSTİTÜSÜ



MÜŐTERİ ANKETLERİ DEđERLENDİRMESİ
2023

Ceyhun KARADAŐLI
İsmail UđURLU

Ocak 2024

İçindekiler Tablosu

1. ANKETLERİN DEĞERLENDİRİLMESİ.....	1
2. LABORATUVAR HİZMETLERİ MÜŞTERİ MEMNUNİYETİ ANKETİ SONUÇLARI 2023.....	3
2.1. Müşteri Grubu	4
2.2. Enstitümüze Nasıl Ulaştınız?.....	4
2.3. Laboratuvar Hizmetleri Anket Katılım Durumu.....	5
2.4. Önermelere Ait Geçmiş Dönem Verileri %.....	6
2.5. Hedef ve İyileştirmeye Açık Alanlar;	7
2.6. Önermelerin Sıralanışı;.....	9
2.7. En Yüksek Puanı Alan Üç Önerme;	10
2.8. En Düşük Puanı Alan Üç Önerme;	10
2.9. Anket Önermelerinin Algı Konularındaki Karşılığı	11
2.9.1. İtibar ve İmaj.....	12
2.9.2. Ürün ve Hizmet Değeri	12
2.9.3. Ürün ve Hizmet Sunumu	12
2.9.6. Genel	13
2.10. Geliştirilebilir	14
2.11. Öneri, Talep ve Şikâyetler.....	14
3. YETERLİLİK TESTİ HİZMETİ MEMNUNİYET ANKETİ SONUÇLARI (2023)	15
3.1. Yeterlilik Testi Hizmeti Müşteri Grubu	16
3.2. Yeterlilik Testi Anketi Katılım Durumu	16
3.3. Önermelere Ait Geçmiş Dönem Verileri %.....	17
3.4. Hedef ve İyileştirmeye Açık Alanlar	18
3.5. Önermelerin Sıralanışı;.....	19
3.6. En yüksek puanı alan üç önerme;	20
3.7. En düşük puanı alan üç önerme;.....	20
3.8. Anket Önermelerinin Algı Konularındaki Karşılığı	21
3.8.1. İtibar ve İmaj.....	22
3.8.2. Ürün ve Hizmet Değeri	22
3.8.3. Ürün ve Hizmet Sunumu	22
3.8.4. Müşteri Hizmeti, İlişkisi ve Desteği.....	23
3.8.5. Müşteri Bağlılığı ve Adanmışlığı.....	23
3.8.6. Genel	23
3.9. Öneri, Talep ve Şikâyetler	24
4. LABORATUVAR EĞİTİM HİZMETLERİ MEMNUNİYET ANKETİ SONUÇLARI (2023)	25

4.1.	Enstitümüze Nasıl Ulaştınız?	27
4.2.	Laboratuvar Eğitim Hizmetleri Memnuniyet Anketi Katılım Durumu	27
4.3.	Önermelere Ait Geçmiş Dönem Verileri %	27
4.3.1.	Eğitimin Planlanması ve Programı.....	27
4.3.2.	Eğitim Sonu Kazanımlar.....	28
4.3.3.	2023 Lab.Eğitimi Genel Değerlendirme	28
4.3.4.	2023 Lab. Eğitimi Eğitimcilerin Değerlendirilmesi	28
4.4.	Hedef ve İyileştirmeye Açık Alanlar;	29
4.5.	Önermelerin Sıralanışı;	32
4.6.	Görüş ve Öneriler	33
5.	HİZMETİÇİ EĞİTİM/SEMİNER DEĞERLENDİRME ANKETİ (2023)	34
1.1.	Hizmetiçi eğitim kapsamında Düzenlenen Eğitim ve Seminerler 2023 yılı.....	34
1.2.	Hizmetiçi Eğitim/Seminer Değerlendirme Anketi Katılım Durumu	34
1.3.	Hizmetiçi Eğitim memnuniyet oranları.....	35
1.4.	Hizmet İçi Eğitimi Anketi	36
1.4.1.	Hedef ve İyileştirmeye Açık Alanlar	37
1.4.2.	Önermelerin Sıralanışı;.....	39
1.4.3.	En Yüksek puanı alan üç önerme;	40
1.4.4.	En düşük puanı alan üç önerme;.....	40
1.4.5.	Anket sonunda yer alan geri bildirimler;.....	40
1.5.	TS EN ISO/IEC 17025/2017 Standardı kapsamında verilen eğitimler konsolide ...	41
1.5.1.	TS EN ISO/IEC 17025/2017 Standardı Eğitimi Memnuniyet Durumu %.....	42
1.5.2.	Eğitim Katılım Oranı %.....	42
1.5.3.	Eğitimin planlanması ve Uygulama %;	42
1.5.4.	Eğiticinin değerlendirilmesi %;.....	42
1.5.5.	Önermelerin Sıralanışı.....	43
1.5.6.	Genel Görüş ve Öneriler.....	43
1.6.	Hizmetiçi Eğitim/Seminer Değerlendirme Anketi Yıllar %	44
2.	DIŞ PAYDAŞ MEMNUNİYET ANKET SONUÇLARI YILLAR %	45
3.	İÇ KONTROL GÜVENİLİRLİK ANKETİ SONUÇLARI 2023.....	46
3.1.	İç Kontrol Güvenirlilik Değerlendirme Anketi Yıllar	48
3.2.	İç Kontrol Sistemi ile İlgili Politikalar Belirlenmiştir	50
3.3.	Kurum Personeli, İç Kontrol Faaliyetleri İle İlgili Sorumlulukların Farkındadır.....	50
3.4.	İç Kontrol Sisteminin Etkenliği Değerlendirilmektedir	50
3.5.	Kontrollerle İlgili Eksiklikler Belirlenmiştir	51
3.6.	Kurumdaki İç Kontrol Sisteminin İşleyiş Biçimi Belgelendirilmiştir.	51

3.7.	Kurumdaki Kontrol Stratejilerinin, Belgelenmesi Ve Hataların Düzeltilmesi İçin Çaba Harcanmaktadır.	51
4.	KAYIT, DOSYALAMA, EVRAK VE ARŞİV ANALİZ ANKETİ SONUÇLARI / 2023.....	52
4.1.	Sonuç Değerlendirme Kriterleri	52
4.2.	Anket Önergelerine Verilen Puanların Aritmetik Ortalaması	53
4.3.	Kayıt, Dosyalama, Evrak Ve Arşiv Analizi Anketi Yıllar	57
4.4.	Evrak Kayıt Ve Dosyalama İşlemleri	60
4.5.	Arşiv Malzemesi İle Arşiv Malzemesinin Korunması Ve Saklanması	60
4.6.	Birim Arşivi İşlemleri	61
4.7.	Bakanlık/Birim Arşiv İşlemleri	61
	Ayıklama Ve İmha İşlemleri	62
4.8.	2023 Genel Değerlendirme %	62

1. ANKETLERİN DEĞERLENDİRİLMESİ

Enstitümüz yönetim anlayışı içinde kurumumuzdan hizmet alanların gereksinim ve beklentilerini belirleme, bu ihtiyaç ve beklentiler doğrultusunda stratejiler geliştirme, değişimi yönetme, süreç iyileştirmeleri yoluyla verilen hizmetlere değer katma çalışmaları önemli yer tutmaktadır. Bu çalışmalar kapsamında düzenlenen anketler ile kurumumuzdan hizmet alanların memnuniyet algısını, oluşturduğumuz strateji ve süreç çıktılarının yayılımını ve bunların hizmet alanlar üzerindeki etkisinin ölçülmesi amaçlanmaktadır.

Anketler, Enstitümüzde verdiğimiz farklı hizmet alanlarına göre Üst Yönetimce belirlenen, Kurum Hedef ve Faaliyetleri Değerlendirme Komisyonu tarafından oluşturulur ve gerekli görüldüğünde Komisyon tarafından uygun revizyonlar yapılarak kullanıma sunulur.

Laboratuvar faaliyetlerine ait müşteri memnuniyetini ölçmek amacıyla "Laboratuvar Hizmetleri Memnuniyet Anketi" kullanılmaktadır. Anketler, posta ile gönderilen analiz sonuç raporlarının arkasına eklenir, raporlarını Enstitüden direk alan müşteriler için NKKRB tarafından tüm müşterilere uygulanır.

Laboratuvar eğitimi faaliyetine ait müşteri memnuniyetini ölçmek amacıyla "Eğitim Hizmeti Memnuniyet Anketi" kullanılmaktadır. Anketler, Eğitim ve Yayım Birimi tarafından tüm katılımcılara her eğitim dönemi sonunda uygulanır.

Yeterlilik testi faaliyetine ait müşteri memnuniyetini ölçmek amacıyla "Yeterlilik Testi Hizmetleri Memnuniyet Anketi" kullanılmaktadır. Anketler, tüm katılımcılara her yeterlilik testi çevrimi sürecinde numunelerle birlikte gönderilir ve analiz sonuç formu ile birlikte katılımcılardan anketleri geri göndermeleri istenir.

Hizmetiçi eğitim ve seminer faaliyetinin değerlendirilmesi amacıyla "Hizmetiçi Eğitim/Seminer Değerlendirme Anketi" kullanılmaktadır. Anketler, Hizmetiçi Eğitim Birimi tarafından her hizmetiçi eğitim ve seminer sonrası katılımcılara uygulanır.

Ankete katılanlardan her bir önerme için; 5= Kesinlikle Katılıyorum, 4= Katılıyorum, 3= Kararsızım, 2= Katılmıyorum, 1= Kesinlikle Katılmıyorum şeklinde hazırlanan 5'li ölçekten uygun bulduklarını işaretlemeleri istenir. Önermelere verilen cevapların puanları toplanarak anket sayısına bölünür ve o önermeye ait puan hesaplanır.

Anketlerde hedefler; gerçekleştirme oranlarının, aşağıdaki yüzdeler baz alınarak artırılması ile belirlenir.

0-49 arası	%5
50-69 arası	%4
70-79 arası	%2
80-100 arası	%1

Hedeflenen değerin altında kalan önermeler iyileştirmeye açık alan olarak belirlenir. Kurum Hedef ve Faaliyetlerini Değerlendirme Komisyonu tarafından en düşük puanı alan önermelerden başlayarak en az 3'ü öncelikli olarak ele alınır ve iyileştirme çalışmaları planlanır.

2. LABORATUVAR HİZMETLERİ MÜŞTERİ MEMNUNİYETİ ANKETİ SONUÇLARI 2023

		Kesinlikle Katılıyorum		Katılıyorum		Kararsızım		Katılmıyorum		Kesinlikle Katılmıyorum		Toplam		Aritmetik Ortalama	Memnuniyet Oranı %
		Kişi	%	Kişi	%	Kişi	%	Kişi	%	Kişi	%	Kişi	%		
1	Enstitümüze kolayca ulaşılabilir.	26	76,47	5	14,71	0	0,00	2	5,88	1	2,94	34	100,00	4,56	91,18
2	Enstitümüzdeki çalışanların tutum ve davranışları olumludur.	27	79,41	5	14,71	1	2,94	0	0,00	1	2,94	34	100,00	4,68	93,53
3	Enstitümüz sizin isteklerinize önem verir ve dikkate alır.	28	82,35	2	5,88	3	8,82	0	0,00	1	2,94	34	100,00	4,65	92,94
4	Enstitümüzü tercih etme sebebiniz laboratuvarlarımızın akredite (uluslararası kalite standartlarına uygunluk belgesi) olmasıdır.	30	88,24	2	5,88	0	0,00	1	2,94	1	2,94	34	100,00	4,74	94,71
5	Analiz sonuçlarımız güvenilir.	30	88,24	2	5,88	1	2,94	0	0,00	1	2,94	34	100,00	4,76	95,29
6	Enstitümüzde yapılan analizlerin çeşitliliği yeterlidir.	24	70,59	7	20,59	1	2,94	1	2,94	1	2,94	34	100,00	4,53	90,59
7	Analiz sonuçları zamanında teslim edilir.	25	73,53	4	11,76	1	2,94	1	2,94	3	8,82	34	100,00	4,38	87,65
8	Analiz sonuçlarına göre yapılan tavsiye yeterlidir.	25	73,53	4	11,76	2	5,88	1	2,94	2	5,88	34	100,00	4,44	88,82
9	Analiz raporları gerekli bilgileri içerir.	24	70,59	5	14,71	4	11,76	0	0,00	1	2,94	34	100,00	4,50	90,00
10	Enstitü hizmetleri için başvuru işlemleri kolay ve kısa sürelidir.	29	85,29	2	5,88	1	2,94	1	2,94	1	2,94	34	100,00	4,68	93,53
11	Enstitümüz çalışanları tarafından öneri ve şikayetlerimiz dikkate alınır.	25	73,53	5	14,71	2	5,88	0	0,00	2	5,88	34	100,00	4,50	90,00
12	Enstitümüzde hizmet aldığınız ortam şartları uygundur.	27	79,41	5	14,71	0	0,00	1	2,94	1	2,94	34	100,00	4,65	92,94
13	Hizmetlerinizden gelecekte de faydalanmak isterim.	27	79,41	4	11,76	2	5,88	0	0,00	1	2,94	34	100,00	4,65	92,94
14	Enstitünüz Laboratuvar hizmetleri hakkında yeterli bilgiye sahibim.	24	70,59	8	23,53	1	2,94	0	0,00	1	2,94	34	100,00	4,59	91,76
											Anket Geneli		4,62	92,30	

2.1. Müşteri Grubu

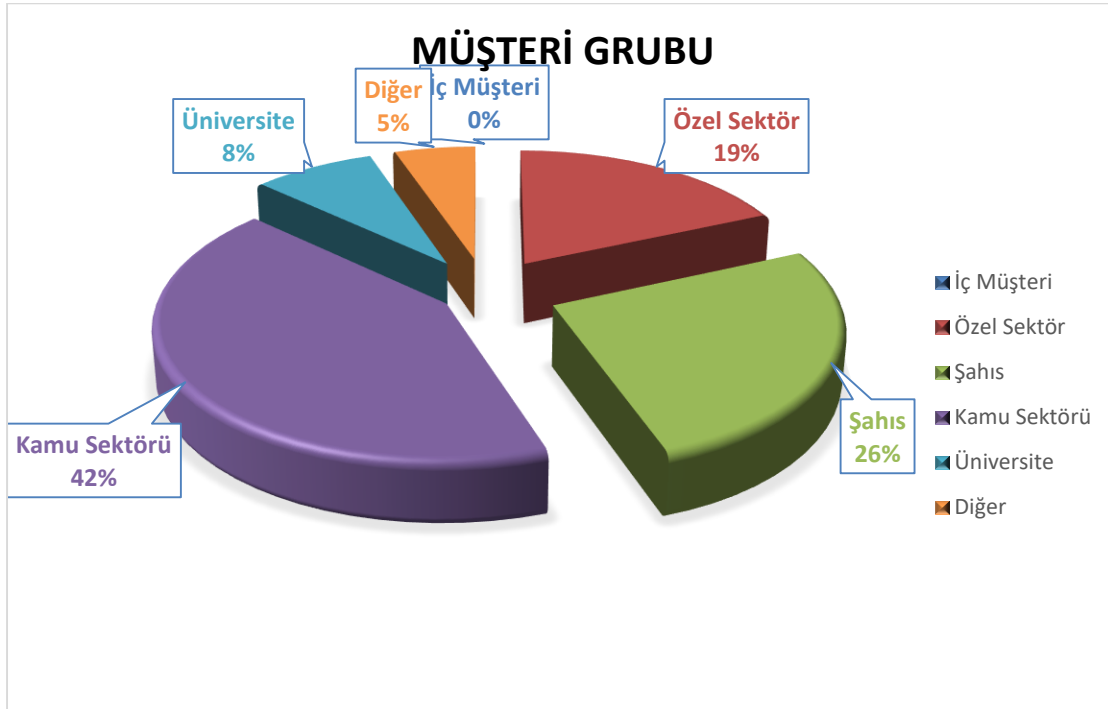

2.2. Enstitümüze Nasıl Ulaştınız?

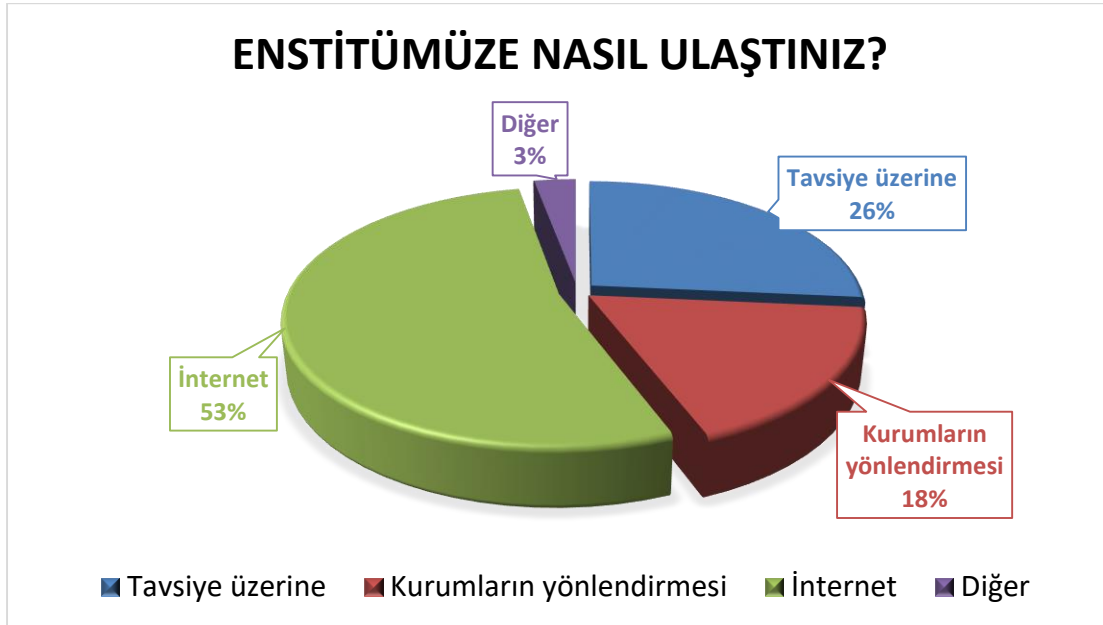

2.3. Laboratuvar Hizmetleri Anket Katılım Durumu

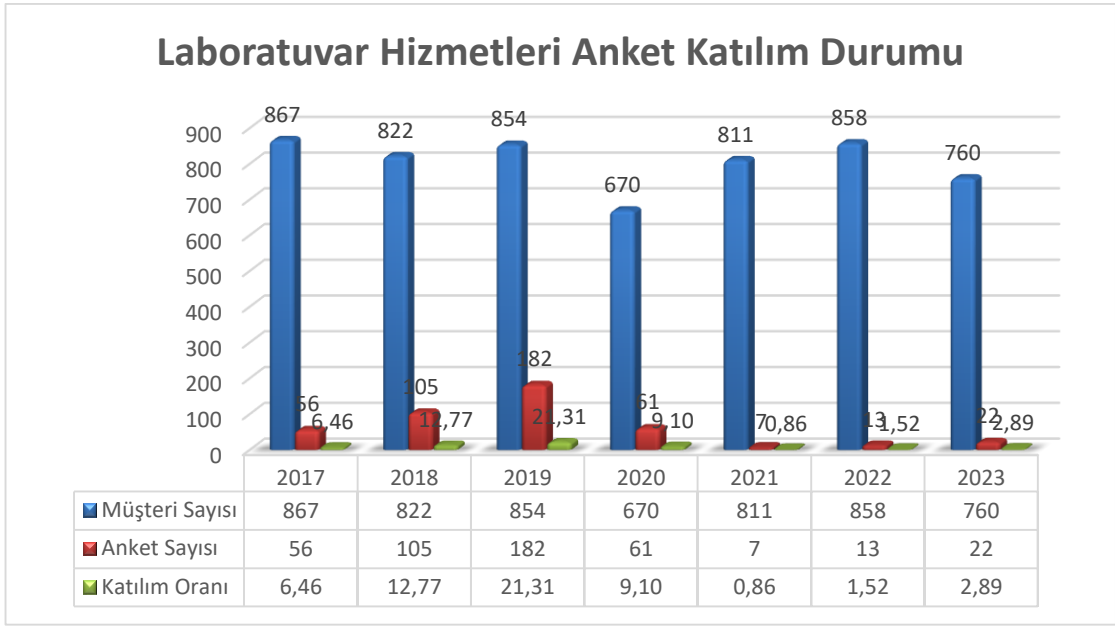

2.4. Önermelere Ait Geçmiş Dönem Verileri %

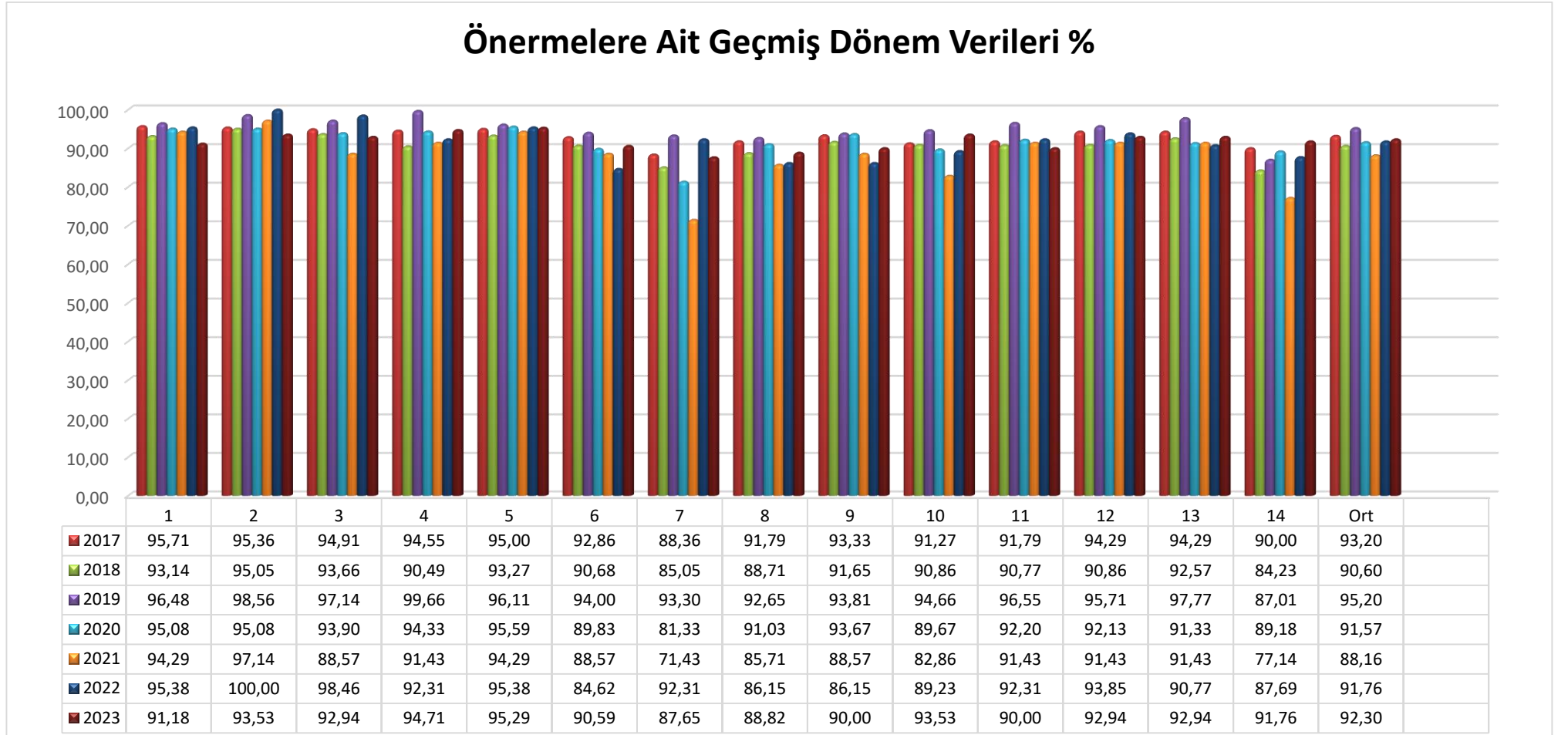

2.5. Hedef ve İyileştirmeye Açık Alanlar;

*Temel göstergeler (misyon ve vizyonumuza ulaştıracak temel veriler) mavi renk ile gösterilmiştir.

		2018/Gerçekleşen		2019 Hedefi	2019/ Gerçekleşen		2020 Hedefi	2020/ Gerçekleşen		2021 Hedefi	2021/ Gerçekleşen		2022 Hedefi	2022/ Gerçekleşen		2023 Hedefi	2023 Gerçekleşen	2024 Hedefi	
		Aritmetik Ortalama	Memnuniyet Oranı (%)		Aritmetik Ortalama	Memnuniyet Oranı (%)		Aritmetik Ortalama	Memnuniyet Oranı (%)		Aritmetik Ortalama	Memnuniyet Oranı (%)		Aritmetik Ortalama	Memnuniyet Oranı (%)		Aritmetik Ortalama	Memnuniyet Oranı (%)	
1	Enstitümüze kolayca ulaşabilmektedir.	4,66	93,14	94,07	4,82	96,48	97,45	4,75	95,08	96,03	4,71	94,29	95,23	4,77	95,38	96,34	4,56	91,18	92,09
2	Enstitümüzdeki çalışanların tutum ve davranışları olumludur.	4,75	95,05	96,00	4,93	98,56	99,55	4,75	95,08	96,03	4,86	97,14	98,11	5,00	100,00	101,00	4,68	93,53	94,46
3	Enstitümüz sizin isteklerinize önem verir ve dikkate alır.	4,68	93,66	94,60	4,86	97,14	98,11	4,69	93,90	94,84	4,43	88,57	89,46	4,92	98,46	99,45	4,65	92,94	93,87
4	Enstitümüzü tercih etme sebebiniz laboratuvarlarımızın akredite (uluslararası kalite standartlarına uygunluk belgesi) olmasıdır.	4,52	90,49	91,39	4,98	99,66	100,65	4,72	94,33	95,28	4,57	91,43	92,34	4,62	92,31	93,23	4,74	94,71	95,65
5	Analiz sonuçlarımız güveniliridir.	4,66	93,27	94,20	4,81	96,11	97,08	4,78	95,59	96,55	4,71	94,29	95,23	4,77	95,38	96,34	4,76	95,29	96,25
6	Enstitümüzde yapılan analizlerin çeşitliliği yeterlidir.	4,53	90,68	91,59	4,70	94,00	94,94	4,49	89,83	90,73	4,43	88,57	89,46	4,23	84,62	85,46	4,53	90,59	91,49
7	Analiz sonuçları zamanında teslim edilir.	4,25	85,05	85,90	4,66	93,30	94,23	4,07	81,33	82,15	3,57	71,43	72,86	4,62	92,31	93,23	4,38	87,65	88,52
8	Analiz sonuçlarına göre yapılan tavsiye yeterlidir.	4,44	88,71	89,60	4,63	92,65	93,58	4,55	91,03	91,94	4,29	85,71	86,57	4,31	86,15	87,02	4,44	88,82	89,71
9	Analiz raporları gerekli bilgileri içerir.	4,58	91,65	92,57	4,69	93,81	94,75	4,68	93,67	94,60	4,43	88,57	89,46	4,31	86,15	87,02	4,50	90,00	90,90

10	Enstitü hizmetleri için başvuru işlemleri kolay ve kısa sürelidir.	4,54	90,86	91,77	4,73	94,66	95,61	4,48	89,67	90,56	4,14	82,86	83,69	4,46	89,23	90,12	4,68	93,53	94,46
11	Enstitümüz çalışanları tarafından öneri ve şikayetlerimiz dikkate alınır.	4,54	90,77	91,68	4,83	96,55	97,52	4,61	92,20	93,13	4,57	91,43	92,34	4,62	92,31	93,23	4,50	90,00	90,90
12	Enstitümüzde hizmet aldığınız ortam şartları uygundur.	4,54	90,86	91,77	4,79	95,71	96,66	4,61	92,13	93,05	4,57	91,43	92,34	4,69	93,85	94,78	4,65	92,94	93,87
13	Hizmetlerinizden gelecekte de faydalanmak isterim.	4,63	92,57	93,50	4,89	97,77	98,74	4,57	91,33	92,25	4,57	91,43	92,34	4,54	90,77	91,68	4,65	92,94	93,87
14	Enstitünüz Laboratuvar hizmetleri hakkında yeterli bilgiye sahibim.	4,21	84,23	85,07	4,35	87,01	87,88	4,46	89,18	90,07	3,86	77,14	78,69	4,38	87,69	88,57	4,59	91,76	92,68
	Anket Geneli	4,53	90,54	91,45	4,76	95,28	96,23	4,58	91,57	92,49	4,41	88,16	89,04	4,59	91,76	92,68	4,62	92,30	93,22

2.6. Önermelerin Sıralanışı;

		Kesinlikle Katılıyorum		Katılıyorum		Kararsızım		Katılmıyorum		Kesinlikle Katılmıyorum		Toplam		Aritmetik Ortalama	Memnuniyet Oranı %
		Kişi	%	Kişi	%	Kişi	%	Kişi	%	Kişi	%	Kişi	%		
1	Enstitümüze kolayca ulaşabilmektedir.	26	76,47	5	14,71	0	0,00	2	5,88	1	2,94	34	100,00	4,56	91,18
2	Enstitümüzdeki çalışanların tutum ve davranışları olumludur.	27	79,41	5	14,71	1	2,94	0	0,00	1	2,94	34	100,00	4,68	93,53
3	Enstitümüz sizin isteklerinize önem verir ve dikkate alır.	28	82,35	2	5,88	3	8,82	0	0,00	1	2,94	34	100,00	4,65	92,94
4	Enstitümüzü tercih etme sebebiniz laboratuvarlarımızın akredite (uluslararası kalite standartlarına uygunluk belgesi) olmasıdır.	30	88,24	2	5,88	0	0,00	1	2,94	1	2,94	34	100,00	4,74	94,71
5	Analiz sonuçlarımız güvenilirdir.	30	88,24	2	5,88	1	2,94	0	0,00	1	2,94	34	100,00	4,76	95,29
6	Enstitümüzde yapılan analizlerin çeşitliliği yeterlidir.	24	70,59	7	20,59	1	2,94	1	2,94	1	2,94	34	100,00	4,53	90,59
7	Analiz sonuçları zamanında teslim edilir.	25	73,53	4	11,76	1	2,94	1	2,94	3	8,82	34	100,00	4,38	87,65
8	Analiz sonuçlarına göre yapılan tavsiye yeterlidir.	25	73,53	4	11,76	2	5,88	1	2,94	2	5,88	34	100,00	4,44	88,82
9	Analiz raporları gerekli bilgileri içerir.	24	70,59	5	14,71	4	11,76	0	0,00	1	2,94	34	100,00	4,50	90,00
10	Enstitü hizmetleri için başvuru işlemleri kolay ve kısa sürelidir.	29	85,29	2	5,88	1	2,94	1	2,94	1	2,94	34	100,00	4,68	93,53
11	Enstitümüz çalışanları tarafından öneri ve şikayetlerimiz dikkate alınır.	25	73,53	5	14,71	2	5,88	0	0,00	2	5,88	34	100,00	4,50	90,00
12	Enstitümüzde hizmet aldığınız ortam şartları uygundur.	27	79,41	5	14,71	0	0,00	1	2,94	1	2,94	34	100,00	4,65	92,94
13	Hizmetlerinizden gelecekte de faydalanmak isterim.	27	79,41	4	11,76	2	5,88	0	0,00	1	2,94	34	100,00	4,65	92,94
14	Enstitünüz Laboratuvar hizmetleri hakkında yeterli bilgiye sahibim.	24	70,59	8	23,53	1	2,94	0	0,00	1	2,94	34	100,00	4,59	91,76
											Anket Geneli		4,62	92,30	

2.7. En Yüksek Puanı Alan Üç Önerme;

2022 yılı				2023 yılı			
	Laboratuvar Hizmetleri Müşteri Memnuniyeti	Aritmetik Ortalama	Memnuniyet Oranı (%)		Laboratuvar Hizmetleri Müşteri Memnuniyeti	Aritmetik Ortalama	Memnuniyet Oranı (%)
2	Enstitümüzdeki çalışanların tutum ve davranışları olumludur.	5,00	100	5	Analiz sonuçlarımız güveniliridir.	4,76	95,29
3	Enstitümüz sizin isteklerinize önem verir ve dikkate alır.	4,92	98,46	4	Enstitümüzü tercih etme sebebiniz laboratuvarlarımızın akredite (uluslararası kalite standartlarına uygunluk belgesi) olmasıdır.	4,74	94,71
5	Analiz sonuçlarımız güveniliridir.	4,77	95,38	2	Enstitümüzdeki çalışanların tutum ve davranışları olumludur.	4,68	93,53

2.8. En Düşük Puanı Alan Üç Önerme;

2022 yılı				2023 yılı			
	Laboratuvar Hizmetleri Müşteri Memnuniyeti	Aritmetik Ortalama	Memnuniyet Oranı (%)		Laboratuvar Hizmetleri Müşteri Memnuniyeti	Aritmetik Ortalama	Memnuniyet Oranı (%)
9	Analiz raporları gerekli bilgileri içerir.	4,31	86,15	9	Analiz raporları gerekli bilgileri içerir.	4,50	90,00
8	Analiz sonuçlarına göre yapılan tavsiye yeterlidir.	4,31	86,15	8	Analiz sonuçlarına göre yapılan tavsiye yeterlidir.	4,44	88,82
6	Enstitümüzde yapılan analizlerin çeşitliliği yeterlidir.	4,23	84,62	7	Analiz sonuçları zamanında teslim edilir.	4,38	87,65

2.9. Anket Önermelerinin Algı Konularındaki Karşılığı

Anket önermeleri ayrıca İmaj ve itibar, Ürün ve hizmet değeri, Ürün ve hizmet sunumu, Müşteri hizmeti, ilişkisi ve desteği, Müşteri bağlılığı ve adanmışlığı konularında değerlendirilmektedir. Önergelerin hangi konudaki algılamaları yansıttığı aşağıdaki çizelgede verilmektedir.

	Laboratuvar Hizmetleri
İtibar ve imaj	(1) Enstitümüze kolayca ulaşılabilir. (12) Enstitümüzde hizmet aldığınız ortam şartları uygundur. (14) Enstitünüz Laboratuvar hizmetleri hakkında yeterli bilgiye sahibim.
Ürün ve hizmet değeri	(4) Enstitümüzü tercih etme sebebiniz laboratuvarlarımızın akredite (uluslararası kalite standartlarına uygunluk belgesi) olmasıdır. (5) Analiz sonuçlarımız güvenilirdir. (8) Analiz sonuçlarına göre yapılan tavsiye yeterlidir. (9) Analiz raporları gerekli bilgileri içerir.
Ürün ve hizmet sunumu	(6) Enstitümüzde yapılan analizlerin çeşitliliği yeterlidir. (7) Analiz sonuçları zamanında teslim edilir.
Müşteri hizmeti, ilişkisi ve desteği	(2) Enstitümüzdeki çalışanların tutum ve davranışları olumludur. (3) Enstitümüz sizin isteklerinize önem verir ve dikkate alır. (10) Enstitü hizmetleri için başvuru işlemleri kolay ve kısa sürelidir. (11) Öneri ve şikâyetleriniz Enstitümüz çalışanları tarafından dikkate alınır.
Müşteri bağlılığı ve adanmışlığı	(13) Hizmetlerinizden gelecekte de faydalanmak isterim.

2.9.1. İtibar ve İmaj

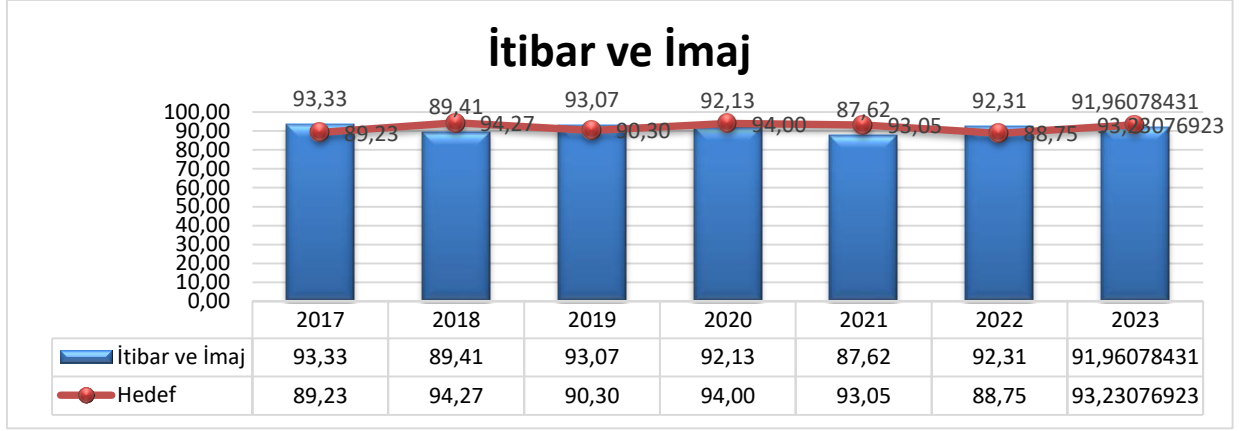

2.9.2. Ürün ve Hizmet Değeri

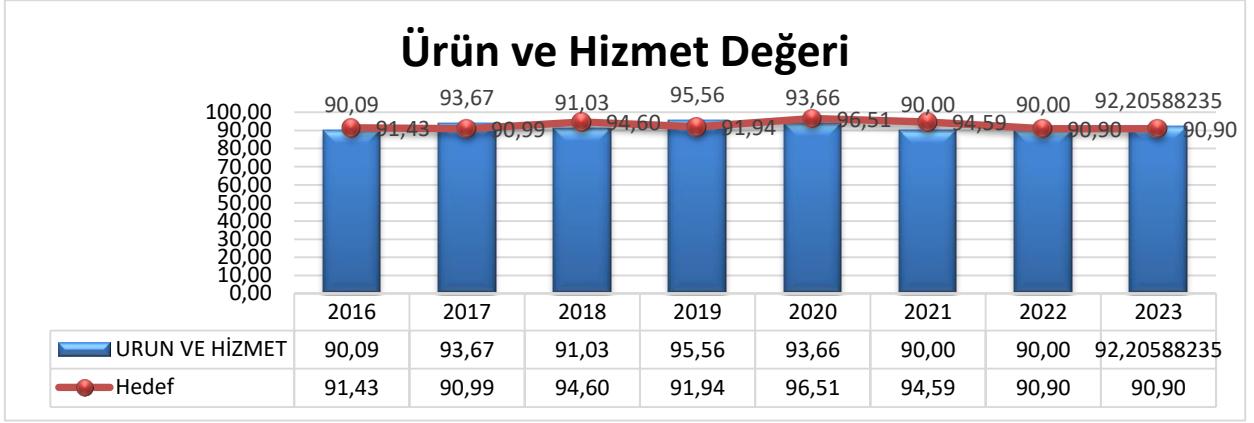

2.9.3. Ürün ve Hizmet Sunumu

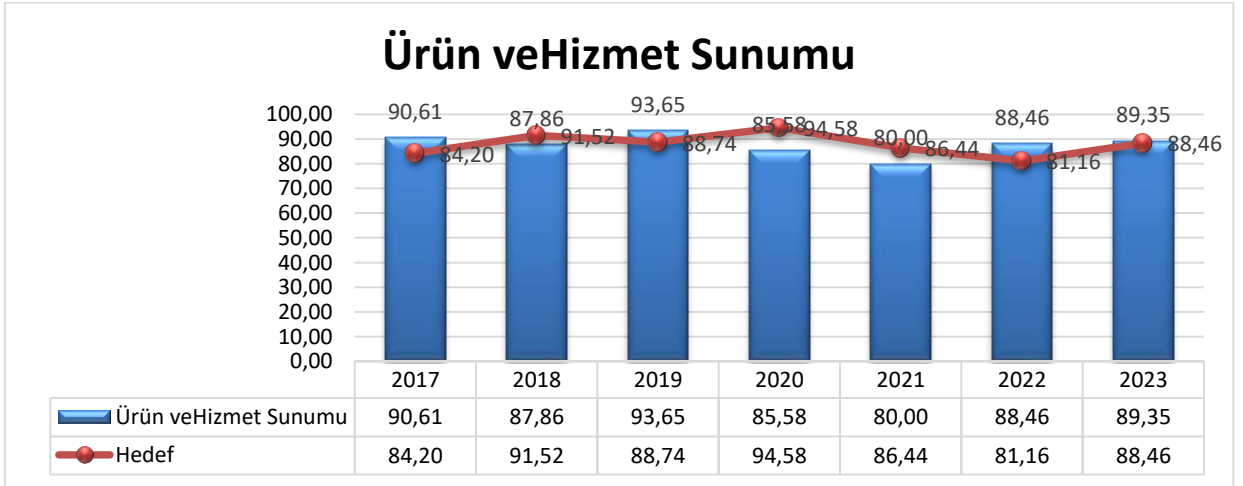

2.9.4. Müşteri Hizmeti, İlişkisi ve Desteği

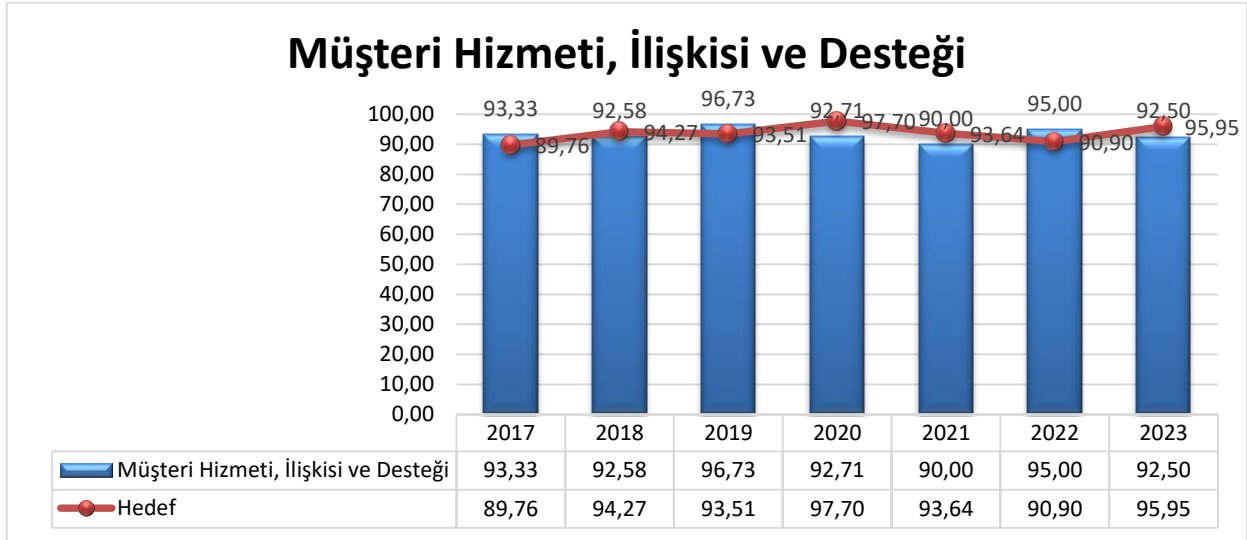

2.9.5. Müşteri Bağlılığı ve Adanmışlığı

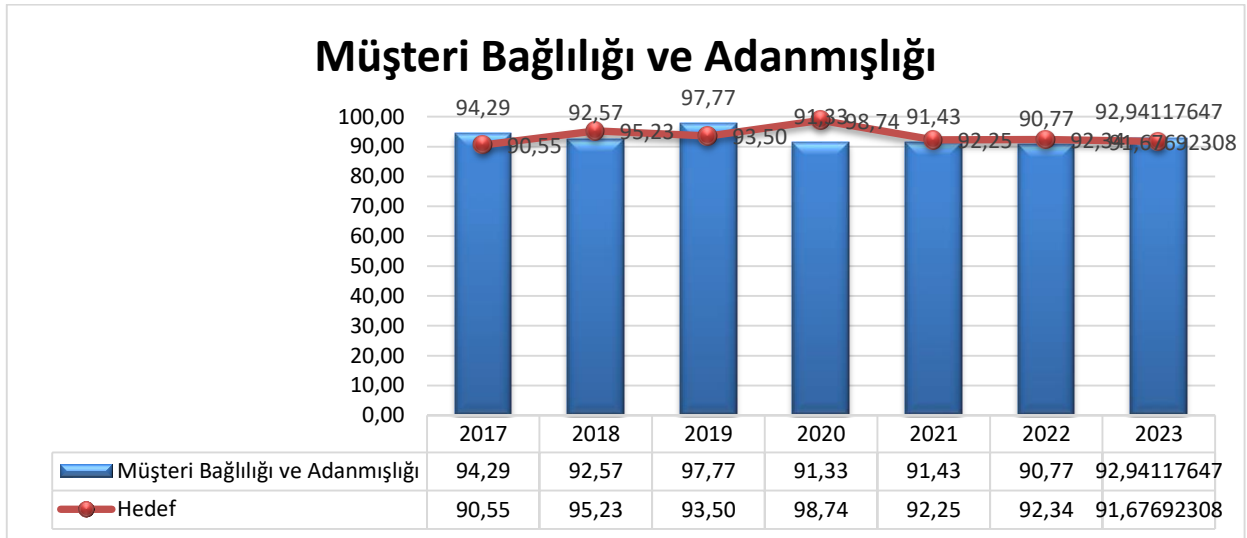

2.9.6. Genel

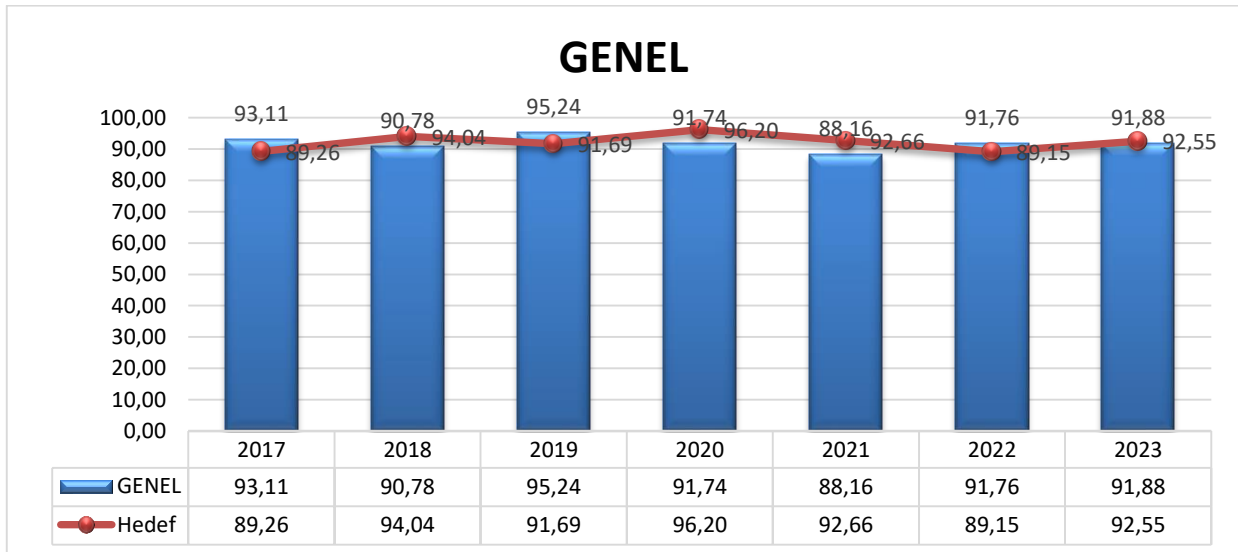

2.10. Geliştirilebilir

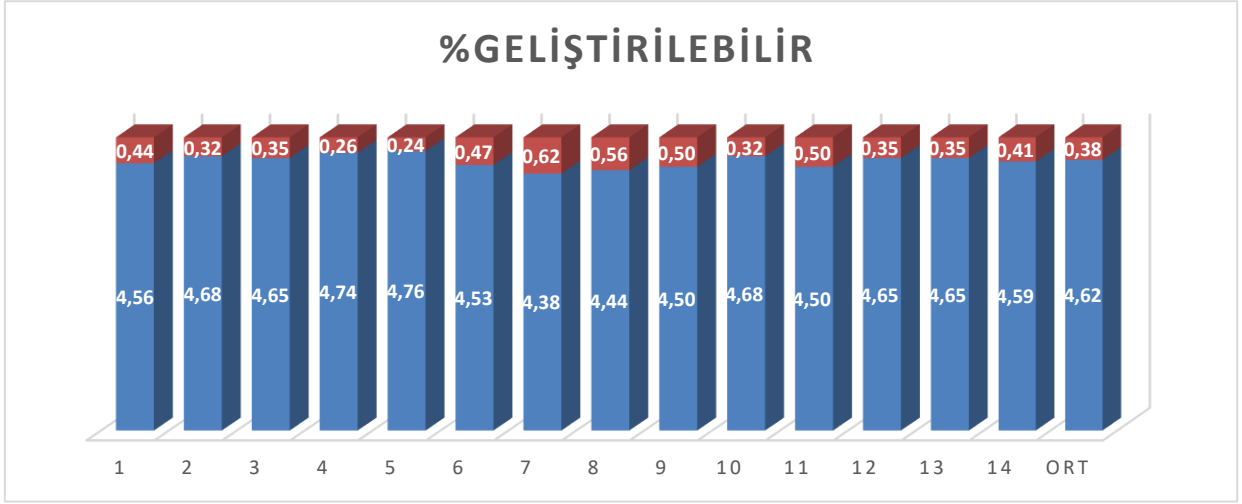

2.11. Öneri, Talep ve Şikâyetler

- Analiz sonuçlarının kısa sürede bildirilmesi Bazı elementlerin analizlerinin yapılmaması.

3. YETERLİLİK TESTİ HİZMETİ MEMNUNİYET ANKETİ SONUÇLARI (2023)

2023 YÜZDELER															
		Kesinlikle Katılıyorum		Katılıyorum		Kararsızım		Katılmıyorum		Kesinlikle Katılmıyorum		Toplam		Aritmetik Ortalama	Memnuniyet Oranı %
		Kişi	%	Kişi	%	Kişi	%	Kişi	%	Kişi	%	Kişi	%		
1	Enstitümüze kolayca ulaşabilmektedir.	55	80,88	12	17,65	1	1,47	0	0,00	0	0,00	68	100,00	4,78	95,65
2	Enstitümüzdeki çalışanların tutum ve davranışları olumludur.	58	84,06	11	15,94	0	0,00	0	0,00	0	0,00	69	100,00	4,84	96,81
3	Yeterlilik testi çevriminde gizlilik ilkesi benimsenmiştir	65	94,20	4	5,80	0	0,00	0	0,00	0	0,00	69	100,00	4,94	98,84
4	Yeterlilik testi sonuçlarımız güvenilirdir.	61	88,41	8	11,59	0	0,00	0	0,00	0	0,00	69	100,00	4,88	97,68
5	Enstitümüzde yapılan yeterlilik testi parametrelerinin çeşitliliği yeterlidir.	59	85,51	8	11,59	1	1,45	1	1,45	0	0,00	69	100,00	4,81	96,23
6	Yeterlilik testi çevrim süreci iyi planlanmıştır.	60	86,96	9	13,04	0	0,00	0	0,00	0	0,00	69	100,00	4,87	97,39
7	Yeterlilik testi raporları gerekli bilgileri içerir.	60	86,96	8	11,59	1	1,45	0	0,00	0	0,00	69	100,00	4,86	97,10
8	Enstitü hizmetleri için başvuru işlemleri kolay ve kısa sürelidir.	57	82,61	12	17,39	0	0,00	0	0,00	0	0,00	69	100,00	4,83	96,52
9	Enstitü çalışanları tarafından öneri ve şikayetlerimiz dikkate alınır.	54	78,26	14	20,29	1	1,45	0	0,00	0	0,00	69	100,00	4,77	95,36
10	Enstitünüz Yeterlilik testi hizmetleri hakkında yeterli bilgiye sahibim.	55	79,71	13	18,84	0	0,00	1	1,45	0	0,00	69	100,00	4,77	95,36
11	Hizmetlerinizden gelecekte de faydalanmak isterim.	63	91,30	6	8,70	0	0,00	0	0,00	0	0,00	69	100,00	4,91	98,26
Anket Geneli		647	85,36	105	13,85	4	0,53	2	0,26	0	0,00	758	100,00	4,84	96,84

3.1. Yeterlilik Testi Hizmeti Müşteri Grubu

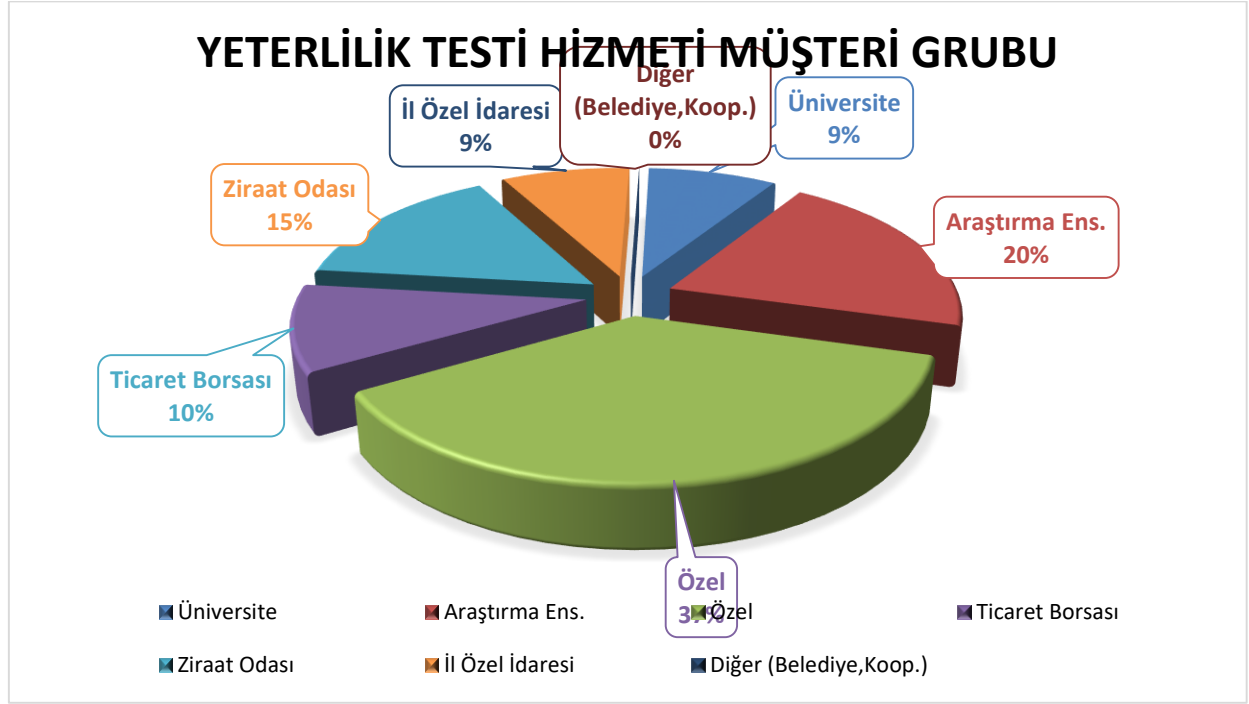

3.2. Yeterlilik Testi Anketi Katılım Durumu

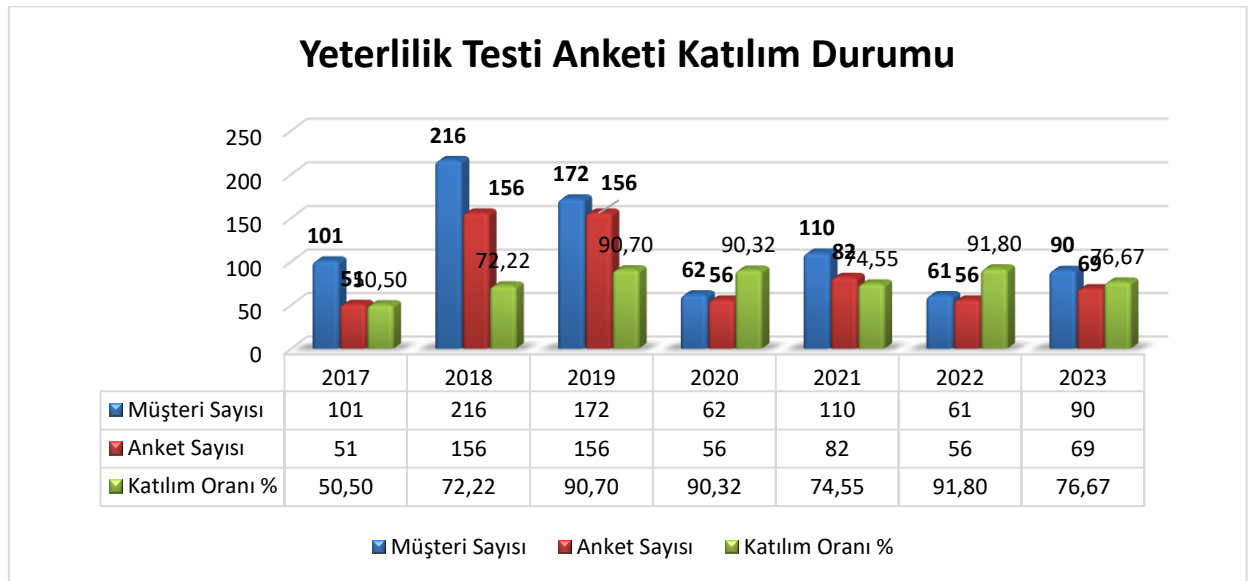

3.3. Önermelere Ait Geçmiş Dönem Verileri %

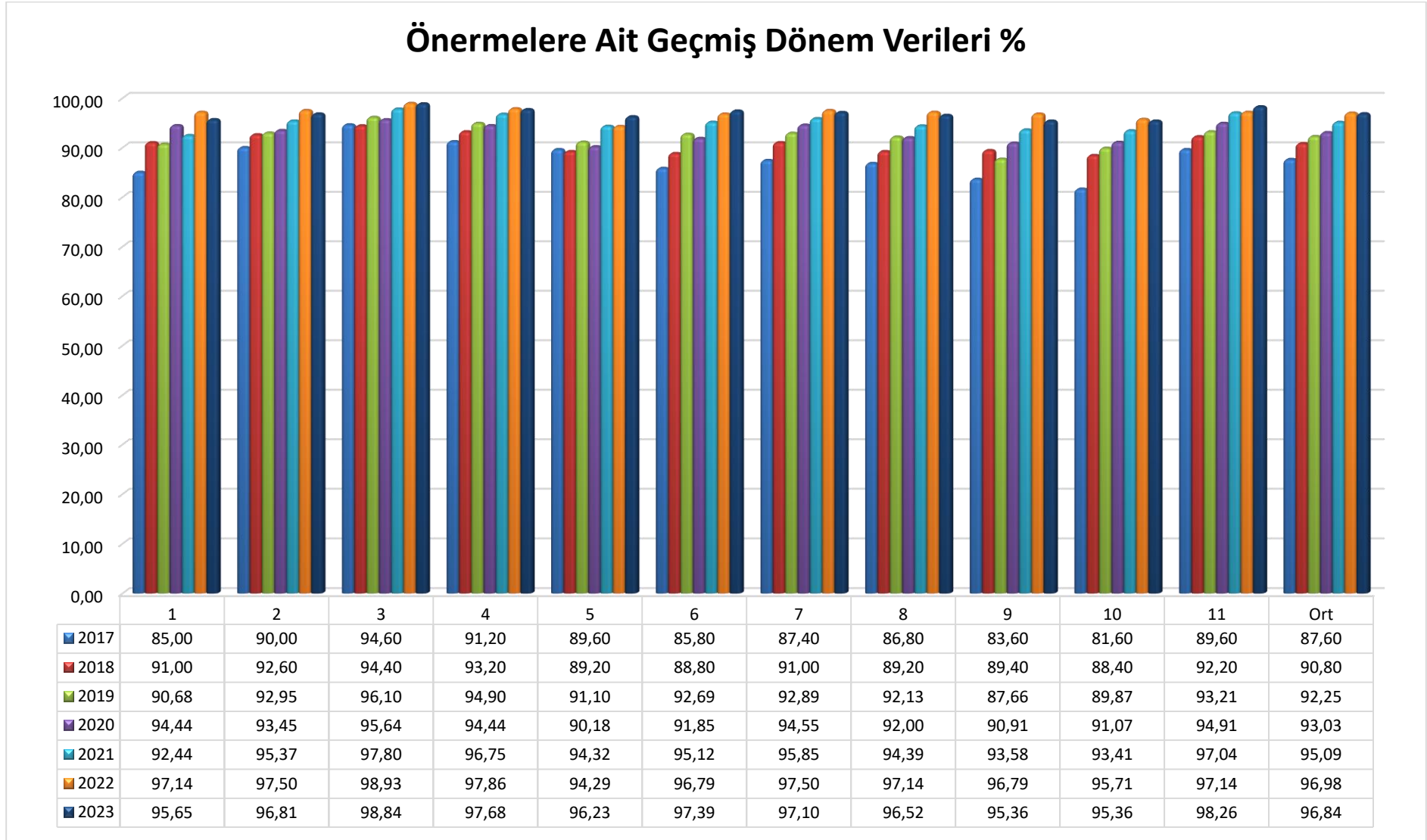

3.4. Hedef ve İyileştirmeye Açık Alanlar

		2017 Gerçekleşen %	2018 Gerçekleşen %	2019 1/2 Gerçekleşen %	2020 1/2 Memnuniyet Oranı (%)	2021 Aritmetik Ortalama	2021 Memnuniyet Oranı (%)	2022 Hedef	2022 Aritmetik Ortalama	2022 Memnuniyet Oranı (%)	2023 Hedef	2023 Aritmetik Ortalama	2023 Memnuniyet Oranı (%)	2024 Hedef
1	Enstitümüze kolayca ulaşılabilirlik.	85,00	92,46	91,92	94,44	4,62	92,44	93,36	4,86	97,14	98,11	4,78	95,65	96,61
2	Enstitümüzdeki çalışanların tutum ve davranışları olumludur.	90,00	93,44	92,31	93,45	4,77	95,37	96,32	4,88	97,50	98,48	4,84	96,81	97,78
3	Yeterlilik testi çevriminde gizlilik ilkesi benimsenmiştir	94,60	95,05	95,59	95,64	4,89	97,80	98,78	4,95	98,93	99,92	4,94	98,84	99,83
4	Yeterlilik testi sonuçlarımız güveniliridir.	91,20	93,84	95,32	94,44	4,84	96,75	97,72	4,89	97,86	98,84	4,88	97,68	98,66
5	Enstitümüzde yapılan yeterlilik testi parametrelerinin çeşitliliği yeterlidir.	89,60	88,95	90,55	90,18	4,72	94,32	95,26	4,71	94,29	95,23	4,81	96,23	97,19
6	Yeterlilik testi çevrim süreci iyi planlanmıştır.	85,80	89,72	92,14	91,85	4,76	95,12	96,07	4,84	96,79	97,75	4,87	97,39	98,37
7	Yeterlilik testi raporları gerekli bilgileri içerir.	87,40	91,93	92,92	94,55	4,79	95,85	96,81	4,88	97,50	98,48	4,86	97,10	98,07
8	Enstitü hizmetleri için başvuru işlemleri kolay ve kısa sürelidir.	86,80	90,24	91,77	92,00	4,72	94,39	95,33	4,86	97,14	98,11	4,83	96,52	97,49
9	Enstitü çalışanları tarafından öneri ve şikâyetlerimiz dikkate alınır.	83,60	90,14	87,81	90,91	4,68	93,58	94,52	4,84	96,79	97,75	4,77	95,36	96,32
10	Enstitünüz Yeterlilik testi hizmetleri hakkında yeterli bilgiye sahibim.	81,60	88,63	90,63	91,07	4,67	93,41	94,35	4,79	95,71	96,67	4,77	95,36	96,32
11	Hizmetlerinizden gelecekte de faydalanmak isterim.	89,60	92,87	93,55	94,91	4,85	97,04	98,01	4,86	97,14	98,11	4,91	98,26	99,24
	Anket Geneli	87,62	91,56	92,22	93,03	4,75	95,09	96,05	4,85	96,98	97,95	4,84	96,84	97,81

* Temel göstergeler (misyon ve vizyonumuza ulaştıracak temel veriler) mavi renk ile gösterilmiştir.

3.5. Önergelerin Sıralanışı;

		Kesinlikle Katılıyorum		Katılıyorum		Kararsızım		Katılmıyorum		Kesinlikle Katılmıyorum		Toplam		Aritmetik Ortalama	Memnuniyet Oranı %
		Kişi	%	Kişi	%	Kişi	%	Kişi	%	Kişi	%	Kişi	%		
3	Yeterlilik testi çevriminde gizlilik ilkesi benimsenmiştir	65	94,20	4	5,80	0	0,00	0	0,00	0	0,00	69	100,00	4,94	98,84
11	Hizmetlerinizden gelecekte de faydalanmak isterim.	63	91,30	6	8,70	0	0,00	0	0,00	0	0,00	69	100,00	4,91	98,26
4	Yeterlilik testi sonuçlarımız güvenilirdir.	61	88,41	8	11,59	0	0,00	0	0,00	0	0,00	69	100,00	4,88	97,68
6	Yeterlilik testi çevrim süreci iyi planlanmıştır.	60	86,96	9	13,04	0	0,00	0	0,00	0	0,00	69	100,00	4,87	97,39
7	Yeterlilik testi raporları gerekli bilgileri içerir.	60	86,96	8	11,59	1	1,45	0	0,00	0	0,00	69	100,00	4,86	97,10
2	Enstitümüzdeki çalışanların tutum ve davranışları olumludur.	58	84,06	11	15,94	0	0,00	0	0,00	0	0,00	69	100,00	4,84	96,81
8	Enstitü hizmetleri için başvuru işlemleri kolay ve kısa sürelidir.	57	82,61	12	17,39	0	0,00	0	0,00	0	0,00	69	100,00	4,83	96,52
5	Enstitümüzde yapılan yeterlilik testi parametrelerinin çeşitliliği yeterlidir.	59	85,51	8	11,59	1	1,45	1	1,45	0	0,00	69	100,00	4,81	96,23
1	Enstitümüze kolayca ulaşılabilir.	55	80,88	12	17,65	1	1,47	0	0,00	0	0,00	68	100,00	4,78	95,65
9	Enstitü çalışanları tarafından öneri ve şikayetlerimiz dikkate alınır.	54	78,26	14	20,29	1	1,45	0	0,00	0	0,00	69	100,00	4,77	95,36
10	Enstitünüz Yeterlilik testi hizmetleri hakkında yeterli bilgiye sahibim.	55	79,71	13	18,84	0	0,00	1	1,45	0	0,00	69	100,00	4,77	95,36
	Anket Geneli	647	85,36	105	13,85	4	0,53	2	0,26	0	0,00	758	100,00	4,84	96,84

3.6. En yüksek puanı alan üç önerme;

2022 yılı			2023 yılı				
	Yeterlilik Testi Müşteri Memnuniyeti	Aritmetik Ortalama	Memnuniyet Oranı (%)		Yeterlilik Testi Müşteri Memnuniyeti	Aritmetik Ortalama	Memnuniyet Oranı (%)
3	Yeterlilik testi çevriminde gizlilik ilkesi benimsenmiştir	4,95	98,93	3	Yeterlilik testi çevriminde gizlilik ilkesi benimsenmiştir	4,94	98,84
4	Yeterlilik testi sonuçlarımız güvenilirdir.	4,89	97,86	11	Hizmetlerinizden gelecekte de faydalanmak isterim.	4,91	98,26
7	Yeterlilik testi raporları gerekli bilgileri içerir.	4,88	97,50	4	Yeterlilik testi sonuçlarımız güvenilirdir.	4,88	97,68

3.7. En düşük puanı alan üç önerme;

2022 yılı			2023 yılı				
	Yeterlilik Testi Müşteri Memnuniyeti	Aritmetik Ortalama	Memnuniyet Oranı (%)		Yeterlilik Testi Müşteri Memnuniyeti	Aritmetik Ortalama	Memnuniyet Oranı (%)
9	Enstitü çalışanları tarafından öneri ve şikayetlerimiz dikkate alınır.	4,84	96,79	1	Enstitümüze kolayca ulaşabilmekte dir.	4,78	95,65
10	Enstitünüz Yeterlilik testi hizmetleri hakkında yeterli bilgiye sahibim.	4,79	95,71	9	Enstitü çalışanları tarafından öneri ve şikayetlerimiz dikkate alınır.	4,77	95,36
5	Enstitümüzde yapılan yeterlilik testi parametrelerinin çeşitliliği yeterlidir.	4,71	94,29	10	Enstitünüz Yeterlilik testi hizmetleri hakkında yeterli bilgiye sahibim.	4,77	95,36

*1. ve 2. dönemin en düşük puanı alan üç önermesi göz önüne alınarak tespit edilmiştir.

3.8. Anket Önergelerinin Algı Konularındaki Karşılığı

Anket önermeleri ayrıca İmaj ve itibar, Ürün ve hizmet değeri, Ürün ve hizmet sunumu, Müşteri hizmeti, ilişkisi ve desteği, Müşteri bağlılığı ve adanmışlığı konularında değerlendirilmektedir. Önergelerin hangi konudaki algılamaları yansıttığı aşağıdaki çizelge de verilmektedir.

	Yeterlilik Testi
İtibar ve imaj	(1) Enstitümüze kolayca ulaşılabilir. (10) Enstitünüz Yeterlilik testi hizmetleri hakkında yeterli bilgiye sahibim.
Ürün ve hizmet değeri	(3) Yeterlilik testi çevriminde gizlilik ilkesi benimsenmiştir. (4) Yeterlilik testi sonuçlarımız güvenilirdir. (7) Yeterlilik testi raporları gerekli bilgileri içerir.
Ürün ve hizmet sunumu	(5) Enstitümüzde yapılan yeterlilik testi parametrelerinin çeşitliliği yeterlidir. (6) Yeterlilik testi çevrim süreci iyi planlanmıştır.
Müşteri hizmeti, ilişkisi ve desteği	(2) Enstitümüzdeki çalışanların tutum ve davranışları olumludur. (8) Enstitü hizmetleri için başvuru işlemleri kolay ve kısa sürelidir. (9) Enstitü çalışanları tarafından öneri ve şikâyetlerimiz dikkate alınır.
Müşteri bağlılığı ve adanmışlığı	(11) Hizmetlerinizden gelecekte de faydalanmak isterim.

3.8.1. İtibar ve İmaj

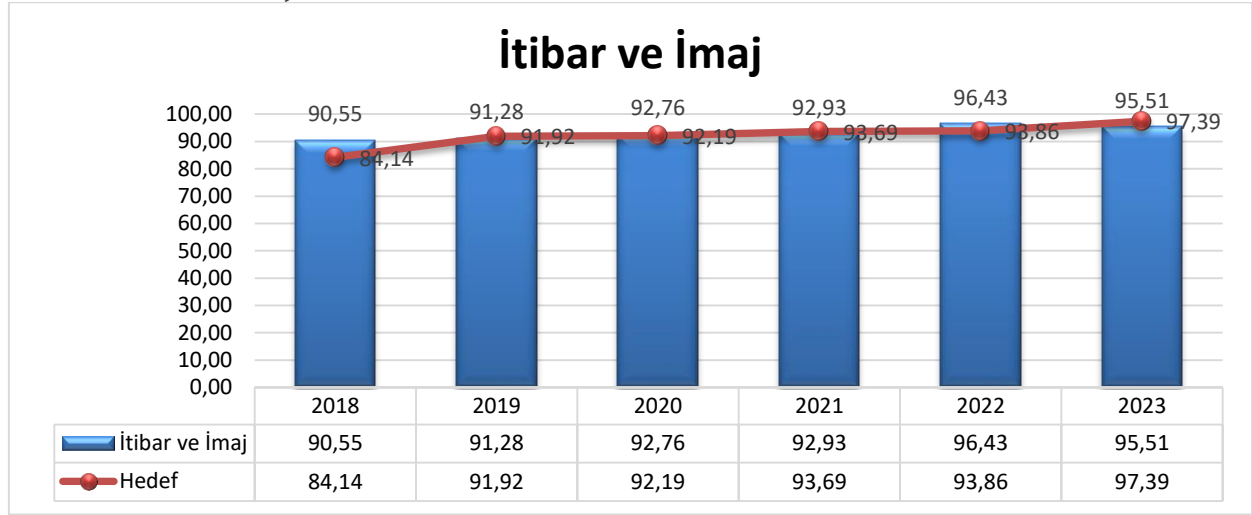

3.8.2. Ürün ve Hizmet Değeri

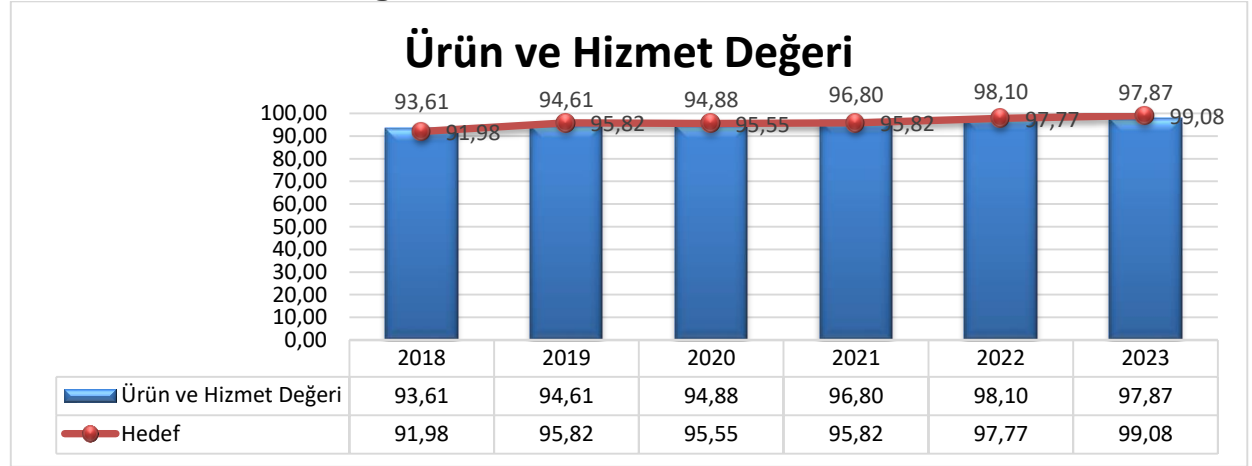

3.8.3. Ürün ve Hizmet Sunumu

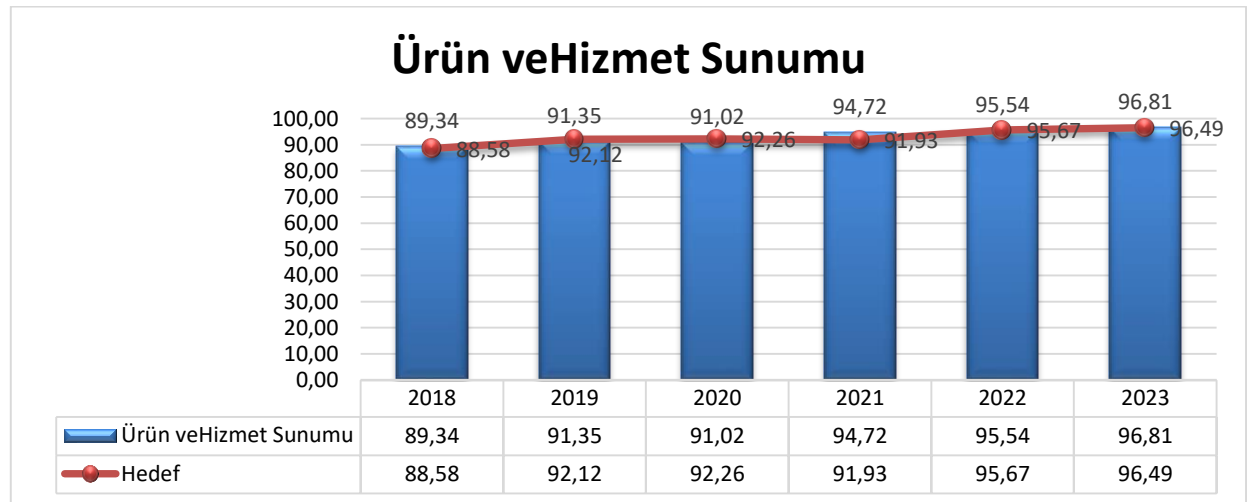

3.8.4. Müşteri Hizmeti, İlişkisi ve Desteği



3.8.5. Müşteri Bağlılığı ve Adanmışlığı

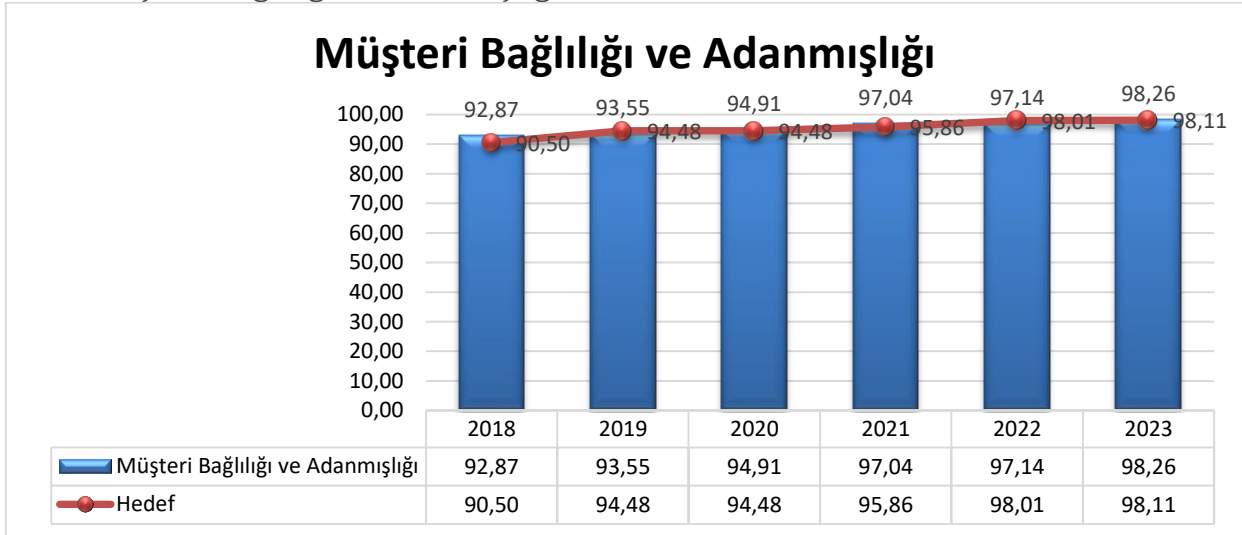

3.8.6. Genel

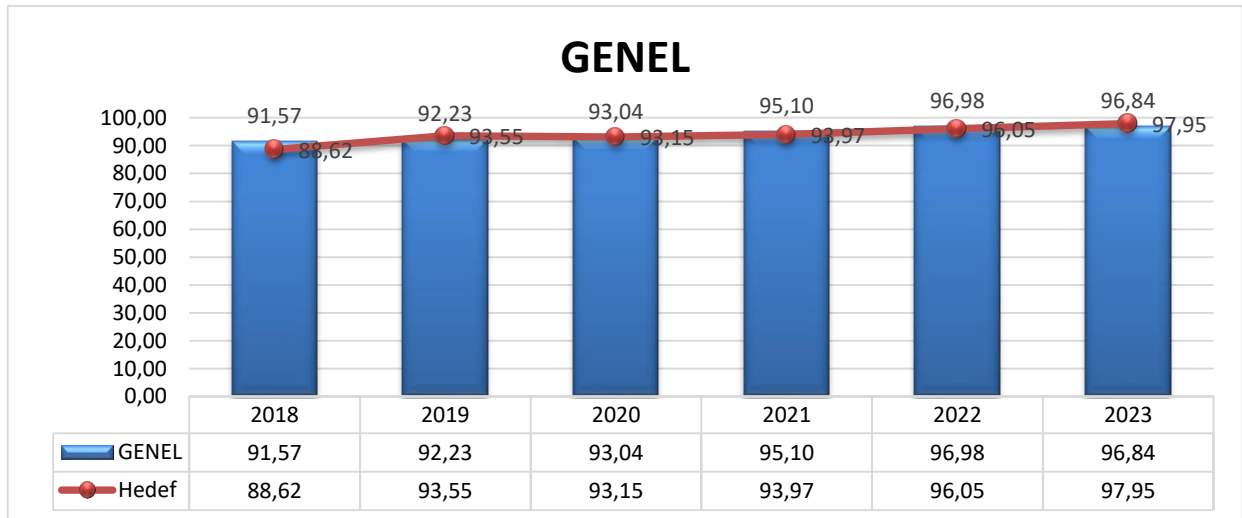

3.9. Öneri, Talep ve Şikâyetler

- Numunelerin üzerinde yazan kodlar ile FR.YT.4.06-01 formunda yazan şişe kodlarını eşleştirmekte zorlanıyoruz kodlar birebibr uyumlu değil.- yeterlilik testi ödemesi başvuru sırasında yapılıyor fakat fatura numunelerle geliyor.Firmamız muhasebesini aylık kapattığı için faturanızı işleme alamıyoruz.28 temmuz 2023 tarihli faturanız bize 28 ağustos 2023 ulaştı.
- Yeterlilik Test numunelerinin gramajları daha yüksek olursa iyi olur.
- Önceki yıllarda tüm toprak laboratuvarları yılda bir kez eğitime alınıyordu. Yeni gelişmeler ,laboratuvarların sorunlarının dile gelmesi yönüyle yararlıydı.Bu uygulamanın tekrar yapılmasını talep ediyorum saygılar.
- Yeterlilik testi ile ilgili kayıt evrak ve dokümanları sistem üzerinden açılacak bir portal ile yapılması kağıt israfı ve zaman kaybı hususunda günümüz şartlarına daha uygun olacaktır.
- Önceki yıllarda enstitünüze uğramış gübre konusunda görüşme yapmıştık. Ozamanlar mikoriza üzerinde çalışıldığını izole aşamasının tamamlandığını çoğaltma üretim aşamasına geçileceğini öğrenmiştik. Bu konuda bir gelişme olup olmadığı ve mikorizalı tohum gübre veya deneme amaçlı hazırlanmış bir materyal temini konusunda yardımcı olup olamayacağınızı öğrenmek isterim.
- Teşekkür ederiz.

4. LABORATUVAR EĞİTİM HİZMETLERİ MEMNUNİYET ANKETİ SONUÇLARI (2023)

		Kesinlikle Katılıyorum (5)		Katılıyorum (4)		Kararsızım (3)		Katılmıyorum (4)		Kesinlikle Katılmıyorum (5)		Toplam		Aritmetik Ortalama	Memnuniyet Oranı %
		Kişi	%	Kişi	%	Kişi	%	Kişi	%	Kişi	%	Kişi	%		
Eğitimin Planlanması ve Programı															
1	Eğitimin içeriği programın amacına uygundur.	2	66,67	1	33,33	0	0,00	0	0,00	0	0,00	3	100,00	4,67	93,33
2	Eğitimin zamanlaması / düzenlendiği tarih uygundur.	3	100,00	0	0,00	0	0,00	0	0,00	0	0,00	3	100,00	5,00	100,00
3	Eğitimin süresi uygundur.	3	100,00	0	0,00	0	0,00	0	0,00	0	0,00	3	100,00	5,00	100,00
4	Eğitim yöntemi ve tekniği konunun anlaşılabilirliği açısından uygundur.	2	66,67	0	0,00	1	33,33	0	0,00	0	0,00	3	100,00	4,33	86,67
5	Eğitim programının etkili ve verimli uygulanmasına yönelik araç-gereç ve dokümanın kullanımı uygundur.	2	66,67	1	33,33	0	0,00	0	0,00	0	0,00	3	100,00	4,67	93,33
	Ortalama													4,67	93,33
Eğitim Sonu Kazanımlar															
6	Eğitim mesleki gelişimime olumlu katkı sağladı	2	66,67	0	0,00	1	33,33	0	0,00	0	0,00	3	100,00	4,33	86,67
7	Eğitim motivasyonumu artırdı.	2	66,67	0	0,00	1	33,33	0	0,00	0	0,00	3	100,00	4,33	86,67
8	Eğitim kurumumda uygulayabileceğim yeni bilgi ve beceriler kazandırdı.	2	66,67	1	33,33	0	0,00	0	0,00	0	0,00	3	100,00	4,67	93,33
	Ortalama													4,44	88,89
Genel Değerlendirme															
9	Enstitümüzdeki çalışanların tutum ve davranışları olumludur.	2	66,67	1	33,33	0	0,00	0	0,00	0	0,00	3	100,00	4,67	93,33
10	Enstitümüzün eğitim koordinasyonu yeterlidir.	2	66,67	0	0,00	1	33,33	0	0,00	0	0,00	3	100,00	4,33	86,67
11	Enstitümüzün eğitim hizmetleri hakkında yeterli bilgiye sahibim.	1	33,33	2	66,67	0	0,00	0	0,00	0	0,00	3	100,00	4,33	86,67
12	Hizmetlerinizden gelecekte de faydalanmak isterim.	3	100,00	0	0,00	0	0,00	0	0,00	0	0,00	3	100,00	5,00	100,00

13	Öneri ve şikâyetlerimiz Enstitünüz çalışanları tarafından dikkate alınır.	1	33,33	2	66,67	0	0,00	0	0,00	0	0,00	3	100,00	4,33	86,67
	Ortalama	9	60,00	5	33,33	1	6,67	0	0,00	0	0,00	15	100,00	4,53	90,67
Eğitimcilerin Değerlendirilmesi															
14	Eğitimci konuya hakimdir.	2	66,67	1	33,33	0	0,00	0	0,00	0	0,00	3	100,00	4,67	93,33
15	Eğitimciler zamanı etkin ve verimli bir şekilde kullanmaktadır.	2	66,67	0	0,00	1	33,33	0	0,00	0	0,00	3	100,00	4,33	86,67
16	Konular açık, anlaşılır ve katılımcıların seviyesine uygun işlenmektedir.	2	66,67	1	33,33	0	0,00	0	0,00	0	0,00	3	100,00	4,67	93,33
17	Bilgiye ulaşma ve ilgili kaynakları kullanma konusunda katılımcılar bilgilendirilmektedir.	3	100,00	0	0,00	0	0,00	0	0,00	0	0,00	3	100,00	5,00	100,00
18	Eğitimciler, konuyu daha etkili sunabilmek için gerekli olan araç-gereçleri kullanmaktadır.	2	66,67	1	33,33	0	0,00	0	0,00	0	0,00	3	100,00	4,67	93,33
19	Eğitimciler faaliyet programına uymaktadır.	2	66,67	1	33,33	0	0,00	0	0,00	0	0,00	3	100,00	4,67	93,33
20	Eğitimin içeriği güncel konu ve çalışmalarla ilişkilendirilmektedir.	2	66,67	1	33,33	0	0,00	0	0,00	0	0,00	3	100,00	4,67	93,33
	Ortalama	15	71,43	5	23,81	1	4,76	0	0,00	0	0,00	21	100	4,67	93,33
	Anket Genel	24	66,67	10	27,78	2	5,56	0	0,00	0	0,00	36	100,00	4,62	92,33

*Temel göstergeler (misyon ve vizyonumuza ulaştıracak temel veriler) mavi renk ile gösterilmiştir.

4.1. Enstitümüze Nasıl Ulaştınız?



4.2. Laboratuvar Eğitim Hizmetleri Memnuniyet Anketi Katılım Durumu

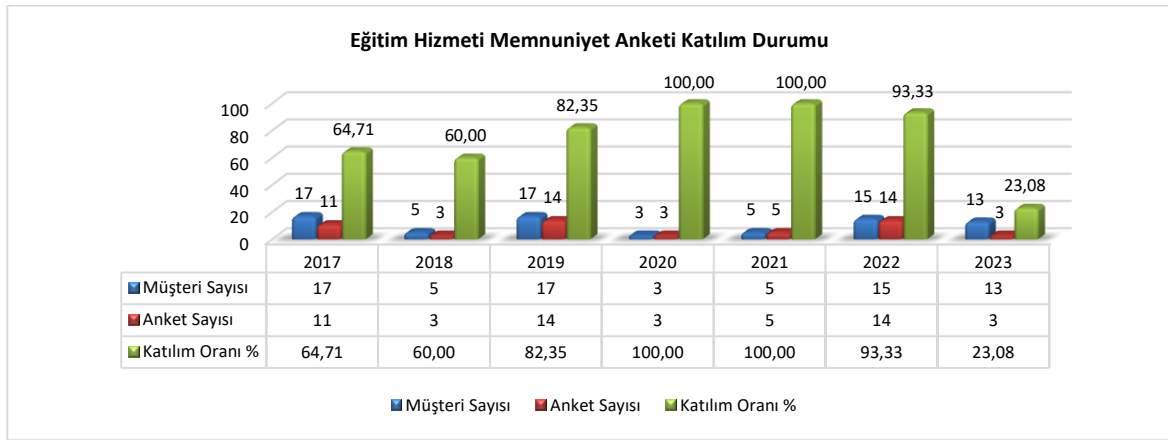

4.3. Önermelere Ait Geçmiş Dönem Verileri %

4.3.1. Eğitimin Planlanması ve Programı

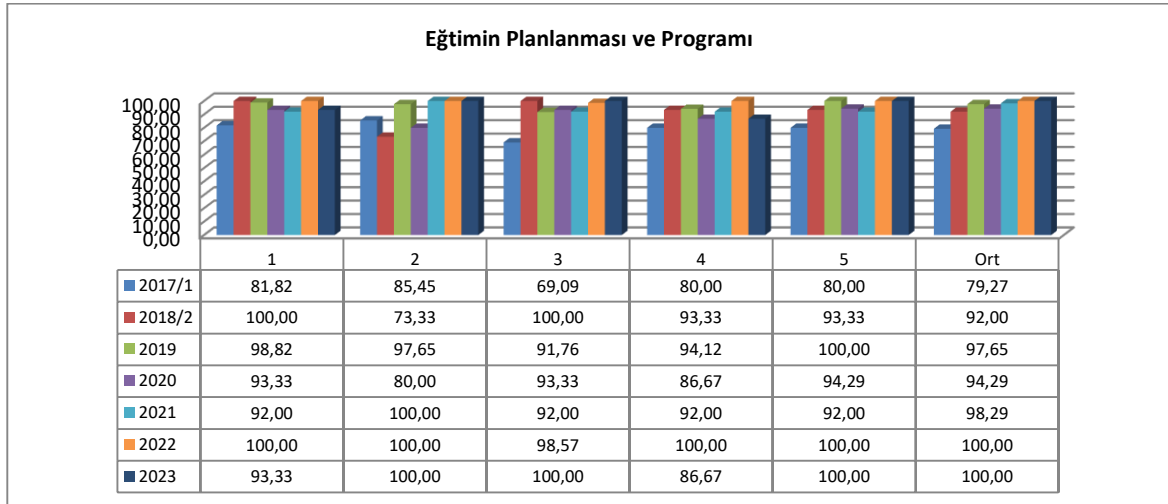

4.3.2. Eğitim Sonu Kazanımlar

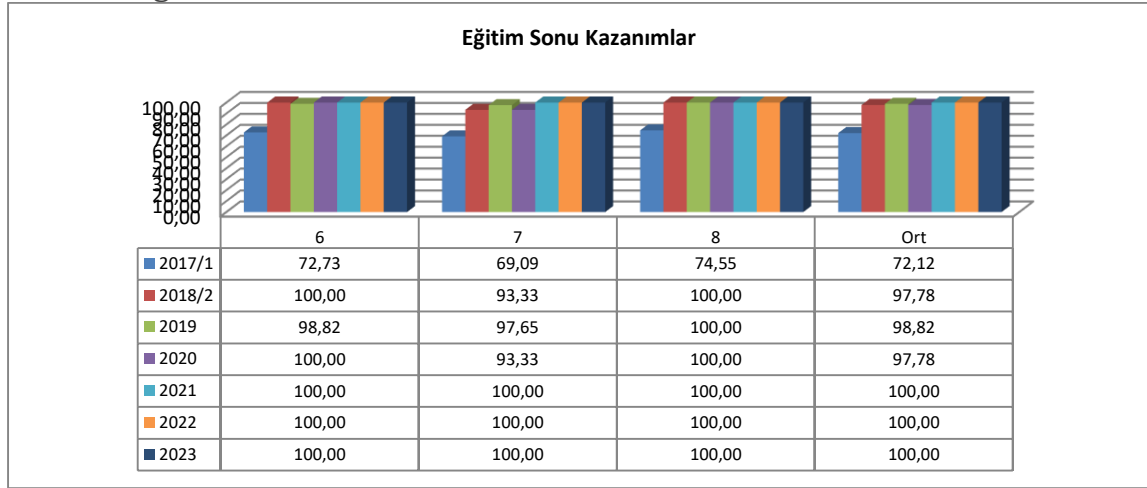

4.3.3. 2023 Lab.Eğitimi Genel Değerlendirme

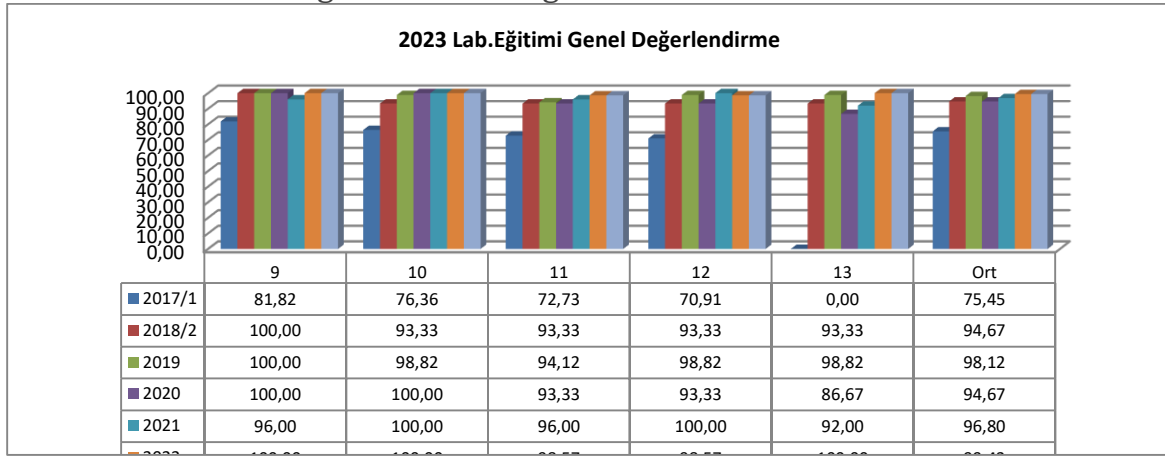

4.3.4. 2023 Lab. Eğitimi Eğitimcilerin Değerlendirilmesi

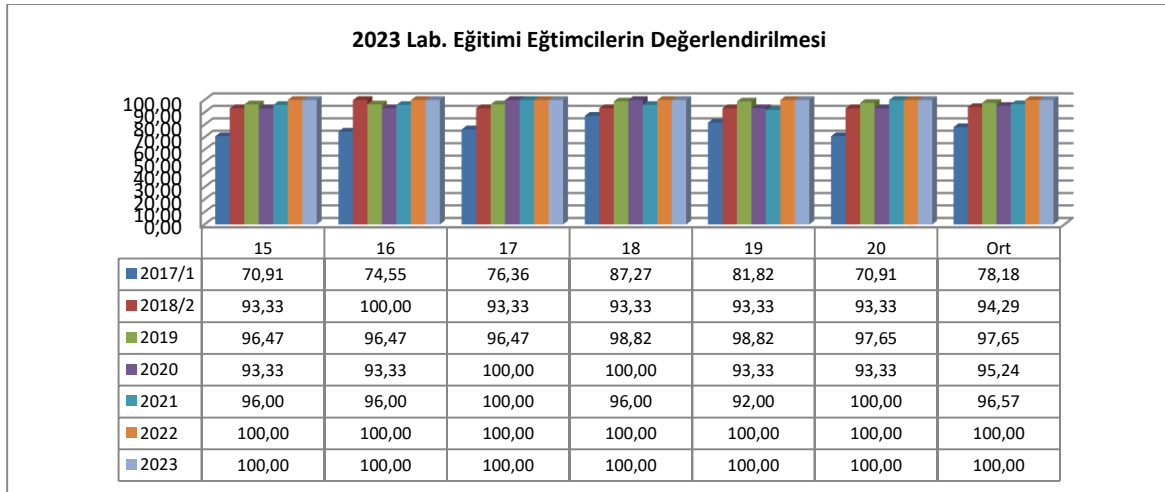

4.4. Hedef ve İyileştirmeye Açık Alanlar;

		2017		2018 hede fi	2018 gerçekleşen		2019 Hede fi	2019 gerçekleşen		2020 Hede fi	2020 gerçekleşen		2021 Hede fi	2021 gerçekleşen		2022 Hede fi	2022 gerçekleşen		2023 Hedefi	2023 gerçekleşen		2024 Hedefi	
		Aritmetik Ortalama	Memnuniyet Oranı %		Aritmetik Ortalama	Memnuniyet Oranı %		Aritmetik Ortalama	Memnuniyet Oranı %		Aritmetik Ortalama	Memnuniyet Oranı %		Aritmetik Ortalama	Memnuniyet Oranı %		Aritmetik Ortalama	Memnuniyet Oranı %		Aritmetik Ortalama	Memnuniyet Oranı %		
	Eğitimin Planlanması ve Programı																						
1	Eğitimin içeriği programın amacına uygundur.	4,09	81,82	82,64	5,00	100,00	101,00	4,94	98,82	99,81	4,67	93,33	94,27	4,60	92,00	92,92	5,00	100,00	92,92	4,67	93,33	94,27	
2	Eğitimin zamanlaması / düzenlendiği tarih uygundur.	4,27	85,45	86,31	3,67	73,33	74,80	4,88	97,65	98,62	4,67	93,33	94,27	5,00	100,00	101,00	5,00	100,00	101,00	5,00	100,00	101,00	
3	Eğitimin süresi uygundur.	3,45	69,09	71,85	5,00	100,00	101,00	4,59	91,76	92,68	4,00	80,00	80,80	4,60	92,00	92,92	4,93	98,57	92,92	5,00	100,00	101,00	
4	Eğitim yöntemi ve tekniği konunun anlaşılabilirliği açısından uygundur.	4,00	80,00	80,80	4,67	93,33	94,27	4,71	94,12	95,06	4,67	93,33	94,27	4,60	92,00	92,92	5,00	100,00	92,92	4,33	86,67	87,53	
5	Eğitim programının etkili ve verimli uygulanmasına yönelik araç-gereç ve dokümanın kullanımı uygundur.	4,00	80,00	80,80	4,67	93,33	94,27	5,00	100,00	101,00	4,33	86,67	87,53	4,60	92,00	92,92	5,00	100,00	92,92	5,00	93,33	94,27	
Or t		3,96	79,27	80,48	4,60	92,00	92,92	4,88	97,65	98,62	4,71	94,29	95,23	4,91	98,29	99,27	5,00	100,00	99,27	5,00	100,00	101,00	
	Eğitim sonu kazanımlar																						
6	Eğitim mesleki gelişimime olumlu katkı sağladı.	3,64	72,73	74,18	5,00	100,00	101,00	4,94	98,82	99,81	5,00	100,00	101,00	5,00	100,00	101,00	5,00	100,00	101,00	5,00	100,00	101,00	

7	Eğitim motivasyonumu artırdı.	3,45	69,09	71,85	4,67	93,33	94,27	4,88	97,65	98,62	4,67	93,33	94,27	5,00	100,00	101,00	5,00	100,00	101,00	5,00	100,00	101,00
8	Eğitim kurumunda uygulayabileceği m yeni bilgi ve beceriler kazandırdı.	3,73	74,55	76,04	5,00	100,00	101,00	5,00	100,00	101,00	5,00	100,00	101,00	5,00	100,00	101,00	5,00	100,00	101,00	5,00	100,00	101,00
Or t		3,70	81,82	82,64	4,89	97,78	98,76	4,94	98,82	99,81	4,89	97,78	98,76	5,00	100,00	101,00	5,00	100,00	101,00	5,00	100,00	101,00
	Genel değerlendirme																					
9	Enstitümüzdeki çalışanların tutum ve davranışları olumludur.	4,09	81,82	82,64	5,00	100,00	101,00	5,00	100,00	101,00	5,00	100,00	101,00	4,80	96,00	96,96	5,00	100,00	96,96	5,00	100,00	101,00
10	Enstitümüzün eğitim koordinasyonu yeterlidir.	3,82	76,36	77,89	4,67	93,33	94,27	4,94	98,82	99,81	5,00	100,00	101,00	5,00	100,00	101,00	5,00	100,00	101,00	5,00	100,00	101,00
11	Enstitümüz eğitim hizmetleri hakkında yeterli bilgiye sahibim.	3,64	72,73	74,18	4,67	93,33	94,27	4,71	94,12	95,06	4,67	93,33	94,27	4,80	96,00	96,96	4,93	98,57	96,96	4,93	98,57	99,56
12	Hizmetlerinizden gelecekte de faydalanmak isterim.	3,55	70,91	72,33	4,67	93,33	94,27	4,94	98,82	99,81	4,67	93,33	94,27	5,00	100,00	101,00	4,93	98,57	101,00	4,93	98,57	99,56
13	Öneri ve şikayetlerimiz Enstitünüz çalışanları tarafından dikkate alınır.			0,00	4,67	93,33	94,27	4,94	98,82	99,81	4,33	86,67	87,53	4,60	92,00	92,92	5,00	100,00	92,92	5,00	100,00	101,00
Or t				61,41	4,73	94,67	95,61	4,91	98,12	99,10	4,73	94,67	95,61	4,84	96,80	97,77	4,97	99,43	97,77	4,97	99,43	100,42
	Eğitmcilerin değerlendirilmesi																					
14	Eğitmciler konuya hakimdir.	4,27	85,45	86,31	4,67	93,33	94,27	4,94	98,82	99,81	4,67	93,33	94,27	4,80	96,00	96,96	5,00	100,00	96,96	5,00	100,00	101,00
15	Eğitmciler zamanı etkin ve verimli bir şekilde kullanmaktadır.	3,55	70,91	72,33	4,67	93,33	94,27	4,82	96,47	97,44	4,67	93,33	94,27	4,80	96,00	96,96	5,00	100,00	96,96	5,00	100,00	101,00
16	Konular açık, anlaşılır ve	3,73	74,55	76,04	5,00	100,00	101,00	4,82	96,47	97,44	4,67	93,33	94,27	4,80	96,00	96,96	5,00	100,00	96,96	5,00	100,00	101,00

	katılımcıların seviyesine uygun işlenmektedir.																						
17	Bilgiye ulaşma ve ilgili kaynakları kullanma konusunda katılımcılar bilgilendirilmektedir.	3,82	76,36	77,89	4,67	93,33	94,27	4,82	96,47	97,44	5,00	100,00	101,00	5,00	100,00	101,00	5,00	100,00	101,00	5,00	100,00	101,00	
18	Eğitmciler, konuyu daha etkili sunabilmek için gerekli olan araç-gereçleri kullanmaktadır.	4,36	87,27	88,15	4,67	93,33	94,27	4,94	98,82	99,81	5,00	100,00	101,00	4,80	96,00	96,96	5,00	100,00	96,96	5,00	100,00	101,00	
19	Eğitmciler faaliyet programına uymaktadır.	4,09	81,82	82,64	4,67	93,33	94,27	4,94	98,82	99,81	4,67	93,33	94,27	4,60	92,00	92,92	5,00	100,00	92,92	5,00	100,00	101,00	
20	Eğitimin içeriği güncel konu ve çalışmalarla ilişkilendirilmektedir.	3,55	70,91	72,33	4,67	93,33	94,27	4,88	97,65	98,62	4,67	93,33	94,27	5,00	100,00	101,00	5,00	100,00	101,00	5,00	100,00	101,00	
Ort		3,91	78,18	79,38	4,71	94,29	95,23	4,88	97,65	98,62	4,76	95,24	96,19	4,83	96,57	97,54	5,00	100,00	97,54	5,00	100,00	101,00	
	Anket Genel	3,84	76,73	78,26	4,72	94,33	95,28	4,88	97,64	98,62	4,70	94,00	94,94	4,82	96,40	97,36	4,99	99,79	97,36	4,99	99,79	100,78	

4.5. Önergelerin Sıralanışı;

			Kesinlikle Katılıyorum (5)		Katılıyorum (4)		Kararsızım (3)		Katılmıyorum (4)		Kesinlikle Katılmıyorum (5)		Toplam		Aritmetik Ortalama	Memnuniyet Oranı %
			Kişi	%	Kişi	%	Kişi	%	Kişi	%	Kişi	%	Kişi	%		
EPP	2	Eğitimin zamanlaması / düzenlendiği tarih uygundur.	3	100,00	0	0,00	0	0,00	0	0,00	0	0,00	3	100,00	5,00	100,00
ED	17	Bilgiye ulaşma ve ilgili kaynakları kullanma konusunda katılımcılar bilgilendirilmektedir.	3	100,00	0	0,00	0	0,00	0	0,00	0	0,00	3	100,00	5,00	100,00
EPP	3	Eğitimin süresi uygundur.	3	100,00	0	0,00	0	0,00	0	0,00	0	0,00	3	100,00	5,00	100,00
GD	12	Hizmetlerinizden gelecekte de faydalanmak isterim.	3	100,00	0	0,00	0	0,00	0	0,00	0	0,00	3	100,00	5,00	100,00
EPP	1	Eğitimin içeriği programın amacına uygundur.	2	66,67	1	33,33	0	0,00	0	0,00	0	0,00	3	100,00	4,67	93,33
EPP	5	Eğitim programının etkili ve verimli uygulanmasına yönelik araç-gereç ve dokümanın kullanımı uygundur.	2	66,67	1	33,33	0	0,00	0	0,00	0	0,00	3	100,00	4,67	93,33
ESK	8	Eğitim kurumumda uygulayabileceğim yeni bilgi ve beceriler kazandırdı.	2	66,67	1	33,33	0	0,00	0	0,00	0	0,00	3	100,00	4,67	93,33
GD	9	Enstitümüzdeki çalışanların tutum ve davranışları olumludur.	2	66,67	1	33,33	0	0,00	0	0,00	0	0,00	3	100,00	4,67	93,33
ED	14	Eğitimci konuya hakimdir.	2	66,67	1	33,33	0	0,00	0	0,00	0	0,00	3	100,00	4,67	93,33
ED	16	Konular açık, anlaşılır ve katılımcıların seviyesine uygun işlenmektedir.	2	66,67	1	33,33	0	0,00	0	0,00	0	0,00	3	100,00	4,67	93,33
ED	18	Eğitimciler, konuyu daha etkili sunabilmek için gerekli olan araç-gereçleri kullanmaktadır.	2	66,67	1	33,33	0	0,00	0	0,00	0	0,00	3	100,00	4,67	93,33
ED	19	Eğitimciler faaliyet programına uymaktadır.	2	66,67	1	33,33	0	0,00	0	0,00	0	0,00	3	100,00	4,67	93,33
ED	20	Eğitimin içeriği güncel konu ve çalışmalarla ilişkilendirilmektedir.	2	66,67	1	33,33	0	0,00	0	0,00	0	0,00	3	100,00	4,67	93,33
EPP	4	Eğitim yöntemi ve tekniği konunun anlaşılabilirliği açısından uygundur.	2	66,67	0	0,00	1	33,33	0	0,00	0	0,00	3	100,00	4,33	86,67

ESK	6	Eđitim mesleki geliřimime olumlu katkı sađladı	2	66,67	0	0,00	1	33,33	0	0,00	0	0,00	3	100,00	4,33	86,67
ESK	7	Eđitim motivasyonumu artırdı.	2	66,67	0	0,00	1	33,33	0	0,00	0	0,00	3	100,00	4,33	86,67
GD	10	Enstitümüzün eđitim koordinasyonu yeterlidir.	2	66,67	0	0,00	1	33,33	0	0,00	0	0,00	3	100,00	4,33	86,67
GD	13	Öneri ve řikayetlerimiz Enstitünüz çalışanları tarafından dikkate alınır.	1	33,33	2	66,67	0	0,00	0	0,00	0	0,00	3	100,00	4,33	86,67
ED	15	Eđitimciler zamanı etkin ve verimli bir řekilde kullanmaktadır.	2	66,67	0	0,00	1	33,33	0	0,00	0	0,00	3	100,00	4,33	86,67
GD	11	Enstitümüz eđitim hizmetleri hakkında yeterli bilgiye sahibim.	1	33,33	2	66,67	0	0,00	0	0,00	0	0,00	3	100,00	4,33	86,67
Anket Geneli			277,00	98,93	3,00	1,07	0,00	0,00	0,00	0,00	0,00	0,00	280,00	100,00	4,62	92,33

4.6. Görüş ve Öneriler

1. Eđitim sürelerimiz biraz daha uzun olabilir.

5. HİZMETİÇİ EĞİTİM/SEMİNER DEĞERLENDİRME ANKETİ (2023)

1.1. Hizmetiçi eğitim kapsamında Düzenlenen Eğitim ve Seminerler 2023 yılı

No	Eğitimin adı	Eğitimi Veren	Eğitim Tarihi	Katılımcı Sayısı	Anket Sayısı	Katılım Oranı (%)
1	İstatistik Eğt.	Dr. Uğur ÖZKAN	29.05.2023	46	14	% 32,56
2	Kamuda Etik Eğt.	Serdal DEMİRCİ	01.06.2023	111	31	% 27,93
3	TS EN ISO/IEC 17025/ Numune İşlemleri talep teklif ve sözleşmenin gözden geçirilmesi eğitimi Eğitimi	İlhan GÜNGÖR	21.09.2023	5	3	% 60,00
4	TS EN ISO/IEC 17025/ Numune İşlemleri talep teklif ve sözleşmenin gözden geçirilmesi eğitimi Eğitimi	İlhan GÜNGÖR	13.11.2023	21	11	52,00

* Yukarıda belirtilen liste anket düzenlenen hizmetiçi eğitimlere aittir.

1.2. Hizmetiçi Eğitim/Seminer Değerlendirme Anketi Katılım Durumu

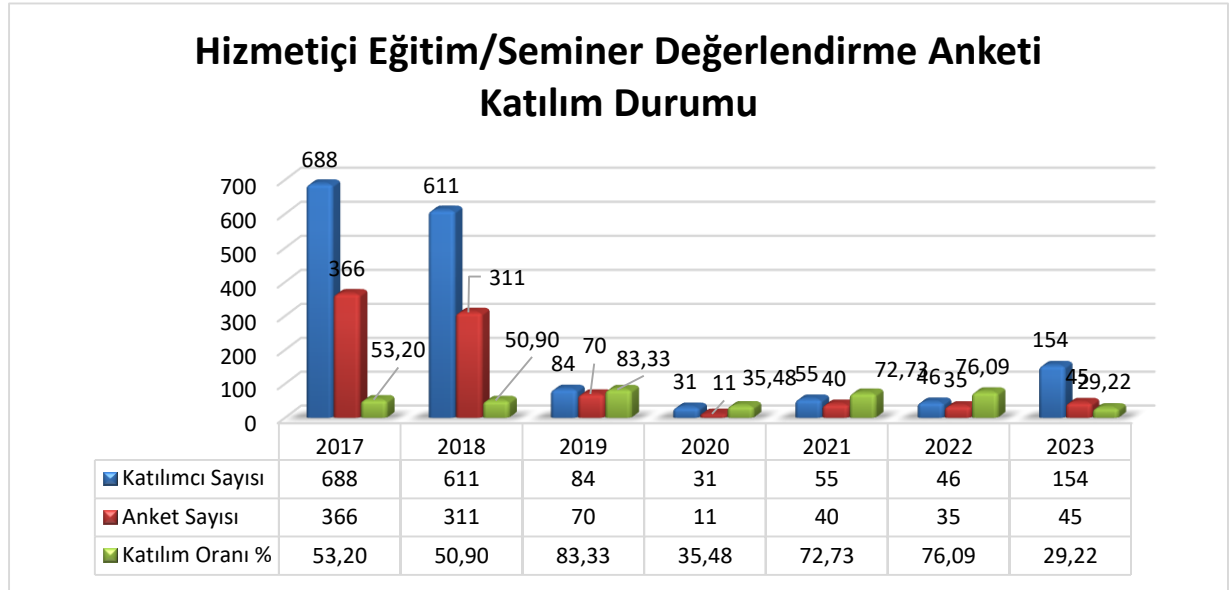

1.3. Hizmetiçi Eğitim memnuniyet oranları

	Kesinlikle Katılıyor m (5)		Katılıyor m (4)		Kararsızım (3)		Katılmıyorum (2)		Kesinlikle Katılmıyorum (1)		Toplam		Aritmetik Ortalama	Memnuniyet Oranı %
	Kişi	%	Kişi	%	Kişi	%	Kişi	%	Kişi	%	Kişi	%		
Eğitimin Planlanması ve Programı														
Eğitimin süresi uygundur.	18	40,00	17	37,78	9	20,00	1	2,22	0	0,00	45	100,00	4,16	83,11
Eğitimin içeriği programın amacına uygundur.	22	48,89	13	28,89	9	20,00	1	2,22	0	0,00	45	100,00	4,24	84,89
Eğitim yöntemi ve tekniği konunun anlaşılabilirliği açısından uygundur.	18	40,00	17	37,78	9	20,00	1	2,22	0	0,00	45	100,00	4,16	83,11
Eğitim programının etkili ve verimli uygulanmasına yönelik araç-gereç ve dokümanın kullanımı uygundur.	22	48,89	14	31,11	6	13,33	3	6,67	0	0,00	45	100,00	4,22	84,44
Eğitim konuya olan ilgimi artırdı	17	37,78	14	31,11	12	26,67	2	4,44	0	0,00	45	100,00	4,02	80,44
Bundan sonra Kurumunuzun düzenleyeceği başka bir eğitim faaliyetine katılmak isterim	19	42,22	14	31,11	10	22,22	2	4,44	0	0,00	45	100,00	4,11	82,22
	116	42,96	89	32,96	55	20,37	10	3,70	0	0,00	270	100,00	4,15	83,04
Eğitimcilerin Değerlendirilmesi														
Konular uygun yöntem ve tekniklerle sunulmaktadır.	23	51,11	13	28,89	9	20,00	0	0,00	0	0,00	45	100,00	4,31	86,22
Eğitimci konuya hakimdir.	22	48,89	13	28,89	10	22,22	0	0,00	0	0,00	45	100,00	4,27	85,33
Eğitim zamanı etkin ve verimli bir şekilde kullanılmaktadır.	23	51,11	10	22,22	11	24,44	0	0,00	1	2,22	45	100,00	4,20	84,00
Konular açık, anlaşılır ve katılımcıların seviyesine uygun işlenmektedir.	23	51,11	13	28,89	9	20,00	0	0,00	0	0,00	45	100,00	4,31	86,22
Konular açık, anlaşılır ve katılımcıların seviyesine uygun işlenmektedir.	23	51,11	10	22,22	11	24,44	0	0,00	1	2,22	45	100,00	4,20	84,00
Bilgiye ulaşma ve ilgili kaynakları kullanma konusunda katılımcılar bilgilendirilmektedir.	18	40,00	17	37,78	7	15,56	3	6,67	0	0,00	45	100,00	4,11	82,22
Eğitimciler, konuyu daha etkili sunabilmek için gerekli olan araç-gereçleri kullanmaktadır.	23	51,11	13	28,89	9	20,00	0	0,00	0	0,00	45	100,00	4,31	86,22
Eğitimciler faaliyet programına uymaktadır.	21	46,67	13	28,89	9	20,00	2	4,44	0	0,00	45	100,00	4,22	84,44
Eğitimin içeriği güncel konu ve çalışmalarla ilişkilendirilmektedir.	21	46,67	14	31,11	9	20,00	1	2,22	0	0,00	45	100,00	4,23	84,61
	174	48,47	106	29,53	72	20,06	6	1,67	1	0,28	359	100,00	4,24	84,74
Anket Geneli	290	46,10	195	31,00	127	20,19	16	2,54	1	0,16	629	100,00	4,19	83,80

1.4.Hizmet İçi Eğitimi Anketi

Önermelere Ait Geçmiş Dönem Verileri %

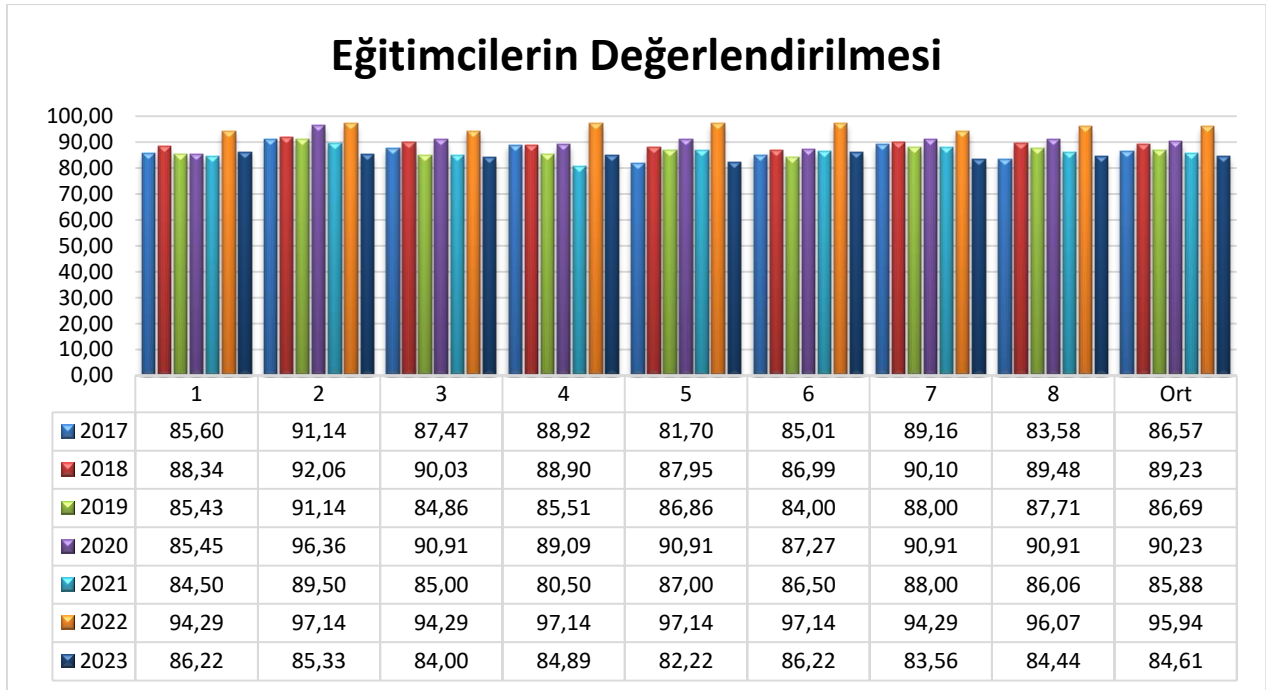
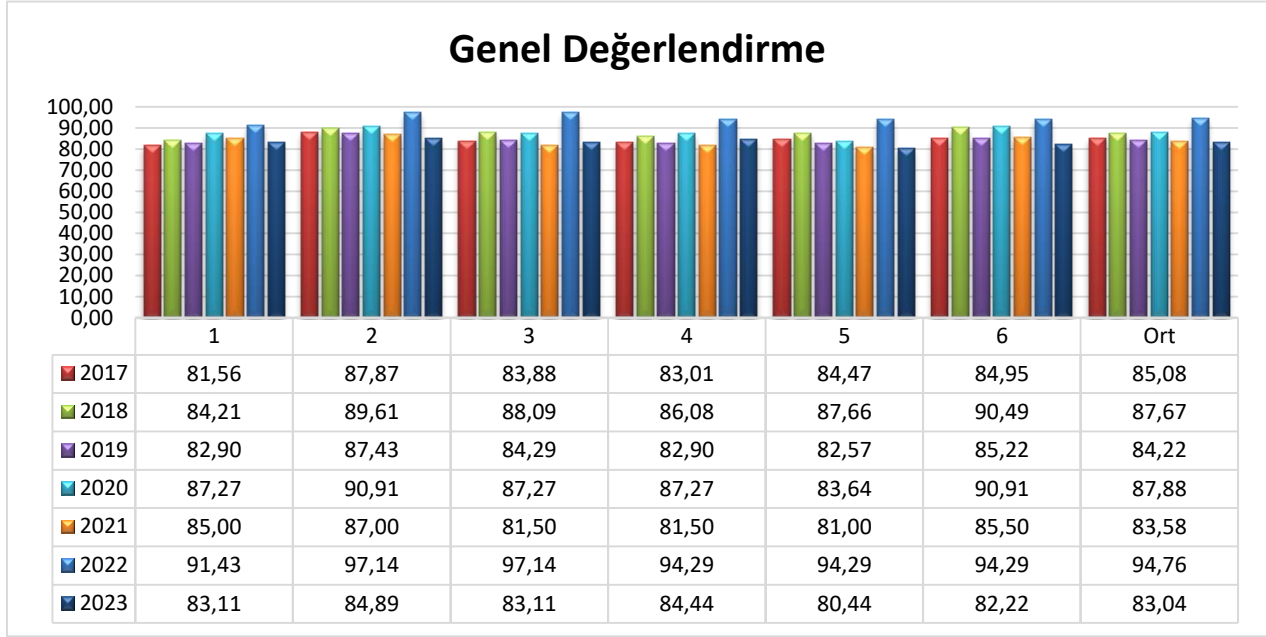

1.4.1. Hedef ve İyileştirmeye Açık Alanlar

		Gerçekleşen			Gerçekleşen			Gerçekleşen			Gerçekleşen			Gerçekleşen			
		2019 Hedef	2019	Memnuniyet Oranı (%)	2020 Hedef	2020	Memnuniyet Oranı (%)	2021 Hedef	2021	Memnuniyet Oranı (%)	2022 Hedef	2022	Memnuniyet Oranı (%)	2023 Hedef	2023	Memnuniyet Oranı (%)	2024 Hedef
	Genel Değerlendirme																
1	Eğitimin süresi uygundur.	85,05	4,14	82,90	83,73	4,36	87,27	88,15	4,25	85,00	85,85	4,57	91,43	92,34	4,16	83,11	83,94
2	Eğitimin içeriği programın amacına uygundur.	90,51	4,37	87,43	88,30	4,55	90,91	91,82	4,35	87,00	87,87	4,86	97,14	98,11	4,24	84,89	85,74
3	Eğitim yöntemi ve tekniği konunun anlaşılabilirliği açısından uygundur.	88,97	4,21	84,29	85,13	4,36	87,27	88,15	4,08	81,50	82,32	4,86	97,14	98,11	4,16	83,11	83,94
4	Eğitim programının etkili ve verimli uygulanmasına yönelik araç-gereç ve dokümanın kullanımı uygundur.	86,94	4,14	82,90	83,73	4,36	87,27	88,15	4,08	81,50	82,32	4,71	94,29	95,23	4,22	84,44	85,29
5	Eğitim konuya olan ilgimi artırdı	88,54	4,13	82,57	83,40	4,18	83,64	84,47	4,05	81,00	81,81	4,71	94,29	95,23	4,02	80,44	81,25
6	Bundan sonra Kurumunuzun düzenleyeceği başka bir eğitim faaliyetine katılmak isterim.	91,39	4,26	85,22	86,07	4,55	90,91	91,82	4,28	85,50	86,36	4,71	94,29	95,23	4,11	82,22	83,04
Ort		88,55	4,21	84,22	85,06	4,39	87,88	88,76	4,18	83,58	84,42	4,74	94,76	95,71	4,15	83,04	83,87

Eğitimcilerin değerlendirilmesi																		
1	Konular uygun yöntem ve tekniklerle sunulmaktadır.	89,22	4,27	85,43	86,28	4,27	85,45	86,31	4,23	84,50	85,35	4,71	94,29	95,23	4,31	86,22	87,08	
2	Eğitimci konuya hakimdir.	92,99	4,56	91,14	92,05	4,82	96,36	97,33	4,48	89,50	90,40	4,86	97,14	98,11	4,27	85,33	86,19	
3	Eğitim zamanı etkin ve verimli bir şekilde kullanılmaktadır.	90,93	4,24	84,86	85,71	4,55	90,91	91,82	4,25	85,00	85,85	4,71	94,29	95,23	4,20	84,00	84,84	
4	Konular açık, anlaşılır ve katılımcıların seviyesine uygun işlenmektedir.	89,79	4,28	85,51	86,36	4,45	89,09	89,98	4,03	80,50	81,31	4,86	97,14	98,11	4,24	84,89	85,74	
5	Bilgiye ulaşma ve ilgili kaynakları kullanma konusunda katılımcılar bilgilendirilmektedir.	88,83	4,34	86,86	87,73	4,55	90,91	91,82	4,35	87,00	87,87	4,86	97,14	98,11	4,11	82,22	83,04	
6	Eğitimciler, konuyu daha etkili sunabilmek için gerekli olan araç-gereçleri kullanmaktadır.	87,86	4,20	84,00	84,84	4,36	87,27	88,15	4,33	86,50	87,37	4,86	97,14	98,11	4,31	86,22	87,08	
7	Eğitimciler faaliyet programına uymaktadır.	91,00	4,40	88,00	88,88	4,55	90,91	91,82	4,38	87,50	88,38	4,71	94,29	95,23	4,18	83,56	84,39	
8	Eğitimin içeriği güncel konu ve çalışmalarla ilişkilendirilmektedir.	90,38	4,39	87,71	88,59	4,55	90,91	91,82	4,40	88,00	88,88	4,80	96,07	97,03	4,22	84,44	85,29	
ort		90,13	4,33	86,69	87,56	4,51	90,23	91,13	4,30	86,06	86,92	4,80	95,94	96,90	4,23	84,61	85,46	
Anket Geneli		89,45	4,28	85,55	86,40	4,43	88,65	89,53	4,24	84,85	85,70	4,73	94,55	95,49	4,19	83,80	84,64	

1.4.2. Önermelerin Sıralanışı;

Gübrelerin Sınıflandırılması Eğitimi		Kesinlikle Katılıyorum (5)		Katılıyorum (4)		Kararsızım (3)		Katılmıyorum (2)		Kesinlikle Katılmıyorum (1)		Toplam		Aritmetik Ortalama	Memnuniyet Oranı %	
		Kişi	%	Kişi	%	Kişi	%	Kişi	%	Kişi	%	Kişi	%			
ED	6	Eğitmciler, konuyu daha etkili sunabilmek için gerekli olan araç-gereçleri kullanmaktadır.	23	51,11	13	28,89	9	20,00	0	0,00	0	0,00	45	100,00	4,31	86,22
EPP	1	Konular uygun yöntem ve tekniklerle sunulmaktadır.	23	51,11	13	28,89	9	20,00	0	0,00	0	0,00	45	100,00	4,31	86,22
ED	2	Eğitimci konuya hakimdir.	22	48,89	13	28,89	10	22,22	0	0,00	0	0,00	45	100,00	4,27	85,33
ED	2	Eğitimin içeriği programın amacına uygundur.	22	48,89	13	28,89	9	20,00	1	2,22	0	0,00	45	100,00	4,24	84,89
EPP	4	Konular açık, anlaşılır ve katılımcıların seviyesine uygun işlenmektedir.	23	51,11	13	28,89	8	17,78	0	0,00	0	0,00	44	97,78	4,24	84,89
ED	8	Eğitimin içeriği güncel konu ve çalışmalarla ilişkilendirilmektedir.	21	46,67	14	31,11	9	20,00	1	2,22	0	0,00	45	100,00	4,22	84,44
EPP	4	Eğitim programının etkili ve verimli uygulanmasına yönelik araç-gereç ve dokümanın kullanımı uygundur.	22	48,89	14	31,11	6	13,33	3	6,67	0	0,00	45	100,00	4,22	84,44
	3	Eğitim zamanı etkin ve verimli bir şekilde kullanılmaktadır.	23	51,11	10	22,22	11	24,44	0	0,00	1	2,22	45	100,00	4,20	84,00
ED	7	Eğitmciler faaliyet programına uymaktadır.	21	46,67	13	28,89	9	20,00	2	4,44	0	0,00	45	100,00	4,18	83,56
ED	3	Eğitim yöntemi ve tekniği konunun anlaşılabilirliği açısından uygundur.	18	40,00	17	37,78	9	20,00	1	2,22	0	0,00	45	100,00	4,16	83,11
ED	1	Eğitimin süresi uygundur.	18	40,00	17	37,78	9	20,00	1	2,22	0	0,00	45	100,00	4,16	83,11
EPP	5	Bilgiye ulaşma ve ilgili kaynakları kullanma konusunda katılımcılar bilgilendirilmektedir.	18	40,00	17	37,78	7	15,56	3	6,67	0	0,00	45	100,00	4,11	82,22
ED	6	Bundan sonra Kurumunuzun düzenleyeceği başka bir eğitim faaliyetine katılmak isterim	19	42,22	14	31,11	10	22,22	2	4,44	0	0,00	45	100,00	4,11	82,22
	5	Eğitim konuya olan ilgimi artırdı	17	37,78	14	31,11	12	26,67	2	4,44	0	0,00	45	100,00	4,02	80,44
Anket Geneli												4,19	83,80			

1.4.3. En Yüksek puanı alan üç önerme;

2022 yılı				2023 yılı			
	Hizmetiçi Eğitim	Aritmetik Ortalama	Memnuniyet Oranı (%)			Aritmetik Ortalama	Memnuniyet Oranı (%)
2	Eğitimci konuya hakimdir.	4,86	97,14	6	Eğitimciler, konuyu daha etkili sunabilmek için gerekli olan araç-gereçleri kullanmaktadır.	4,31	86,22
7	Eğitim konuya olan ilgimi artırdı	4,86	97,14	1	Konular uygun yöntem ve tekniklerle sunulmaktadır.	4,31	86,22
2	Eğitimin içeriği programın amacına uygundur.	4,86	97,14	2	Eğitimci konuya hakimdir.	4,27	85,33

1.4.4. En düşük puanı alan üç önerme;

2022 yılı				2023 yılı			
	Hizmetiçi Eğitim	Aritmetik Ortalama	Memnuniyet Oranı (%)			Aritmetik Ortalama	Memnuniyet Oranı (%)
4	Eğitim programının etkili ve verimli uygulanmasına yönelik araç-gereç ve dokümanın kullanımı uygundur.	4,71	94,29	5	Bilgiye ulaşma ve ilgili kaynakları kullanma konusunda katılımcılar bilgilendirilmektedir.	4,11	82,22
5	Eğitim konuya olan ilgimi artırdı	4,71	94,29	6	Bundan sonra Kurumunuzun düzenleyeceği başka bir eğitim faaliyetine katılmak isterim	4,11	82,22
1	Eğitimin süresi uygundur.	4,57	91,43	5	Eğitim konuya olan ilgimi artırdı	4,02	80,44

1.4.5. Anket sonunda yer alan geri bildirimler;

- Eğitimin tekrarlanması ve yeni konulardaki yeniden farklı zamanda yapılabilir.
- Çalışmalarımızda faydalı içerikler olan bir kazanım sağladı bu eğitim.
- Çok faydalı bir eğitimdi devamını dilerim.
- Araştırmacıların ihtiyacı olan bu konuda verilen eğitim için, Eğitimciye eğitim ve yayın bölümüne ve Enstitü idaresine teşekkürler. Eğitimin program aşamasını bekliyoruz.
- Örnekler daha açıklayıcı daha uygun konularda olabilir. Teşekkürler.
- Eğitim iyiydi zaman yeterli değildi.

1.5. TS EN ISO/IEC 17025/2017 Standardı kapsamında verilen eğitimler konsolide

2.5.TS EN ISO/IEC 17025/2017 Standardı Eğitimi konsolide		8		7		6		5		4		3		2		1		Toplam		Aritmetik Ortalama	Memnuniyet Oranı %
		Kişi	%	Kişi	%	Kişi	%	Kişi	%	Kişi	%	Kişi	%	Kişi	%	Kişi	%	Kişi	%		
A.Eğitimin planlanması ve uygulamasının değerlendirilmesi																					
1	Eğitimin süresi yeterli miydi? (0-5)							9	64,29	5	35,71	0	0,00	0	0,00	0	0,00	14	100,00	4,64	92,86
2	Eğitimin düzenlendiği tarih (zamanlaması) uygun muydu? (0-5)							9	64,29	4	28,57	1	7,14	0	0,00	0	0,00	14	100,00	4,57	91,43
3	Eğitimin içeriği eğitimin amacına uygun ve yeterli miydi? (0-5)							11	78,57	2	14,29	1	7,14	0	0,00	0	0,00	14	100,00	4,71	94,29
4	Eğitim yöntemi ve tekniği, konunun anlaşılabilirliği açısından uygun muydu? (0-5)							8	57,14	5	35,71	1	7,14	0	0,00	0	0,00	14	100,00	4,50	90,00
5	Eğitim materyalleri (araç/gereç/dokümanlar) yeterli miydi? (0-5)							7	50,00	4	28,57	3	21,43	0	0,00	0	0,00	14	100,00	4,29	85,71
6	Eğitim mekanı eğitime uygun muydu? (0-5)							10	71,43	4	28,57	0	0,00	0	0,00	0	0,00	14	100,00	4,71	94,29
Ort.								54	64,29	24	28,57	6	7,14	0	0,00	0	0,00	84	100,00	4,57	91,43
B.Eğitimcinin Değerlendirilmesi																					
1	Eğitimci konusuna hâkim ve yeterli bilgi birikimine sahip miydi? (0-5)							10	71,43	3	21,43	1	7,14	0	0,00	0	0,00	14	100,00	4,64	92,86
2	Konuyu uygun yöntem ve tekniklerle, görsel ve işitsel araçları kullanarak sundu mu? (0-5)							7	50,00	5	35,71	2	14,29	0	0,00	0	0,00	14	100,00	4,36	87,14
3	Zamanı etkin ve verimli şekilde kullandı mı? (0-5)							10	71,43	2	14,29	2	14,29	0	0,00	0	0,00	14	100,00	4,57	91,43
4	Konuları açık, anlaşılır ve seviyenize uygun işledi mi? (0-5)							10	71,43	3	21,43	1	7,14	0	0,00	0	0,00	14	100,00	4,64	92,86
5	Tüm katılımcıların eğitimine aktif katılımını sağlayabildi mi? (0-5)							8	57,14	4	28,57	0	0,00	1	7,14	1	7,14	14	100,00	4,21	84,29
6	Sorulan sorulara açıklayıcı ve tatmin edici cevaplar verebiliyor mu? (0-5)							10	71,43	3	21,43	0	0,00	1	7,14	0	0,00	14	100,00	4,57	91,43
Ort.								55	65,48	20	23,81	6	7,14	2	2,38	1	1,19	84	100,00	4,50	90,00
C. Eğitim Sonu Kazanımların Değerlendirilmesi																					
1	Eğitim mesleki gelişimimize olumlu katkılar sağladı mı? (0-8)	8	57,14	4	28,57	0	0,00	1	7,14	1	7,14	0	0,00	0	0,00	0	0,00	14	100,00	7,21	90,18
2	Eğitim kişisel gelişimimize olumlu katkı sağladı mı? (0-8)	8	57,14	4	28,57	0	0,00	2	14,29	0	0,00	0	0,00	0	0,00	0	0,00	14	100,00	7,29	91,07
3	Eğitim, meslektaşlarınızla paylaşabileceğiniz yeni bilgi ve beceriler kazandırdı mı? (0-8)	8	57,14	3	21,43	1	7,14	1	7,14	1	7,14	0	0,00	0	0,00	0	0,00	14	100,00	7,14	89,29
4	Eğitim, konuya olan ilginizi ve motivasyonunuzu arttırdı mı? (0-8)	9	64,29	3	21,43	0	0,00	1	7,14	1	7,14	0	0,00	0	0,00	0	0,00	14	100,00	7,29	91,07
5	Eğitim, kurumunuzda uygulayabileceğiniz yeni bilgi ve beceriler kazandırdı mı? (0-8)	8	57,14	4	28,57	0	0,00	1	7,14	1	7,14	0	0,00	0	0,00	0	0,00	14	100,00	7,21	90,18
Ort.		41	58,57	18	25,71	1	1,43	6	8,57	4	5,71	0	0,00	0	0,00	0	0,00	70	100,00	7,23	90,36
Anket Geneli																				4,53	90,60

1.5.1. TS EN ISO/IEC 17025/2017 Standardı Eğitimi Memnuniyet Durumu %

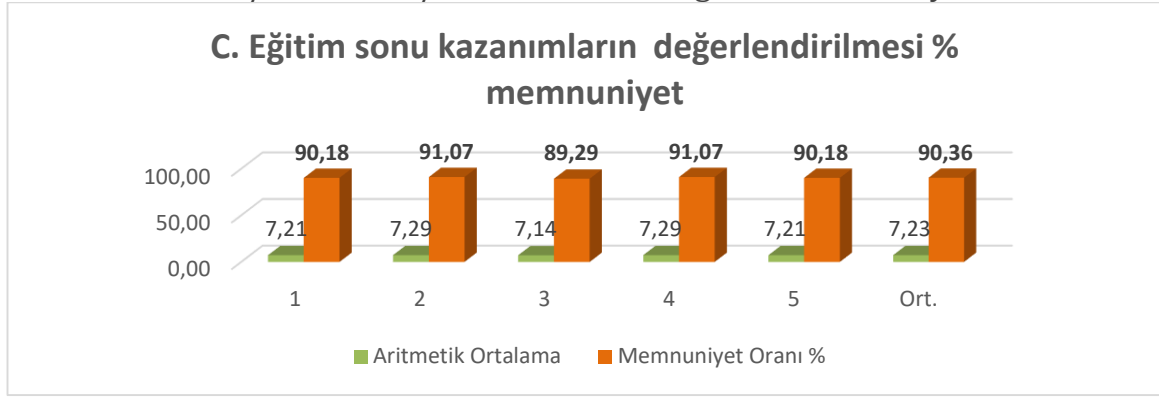

1.5.2. Eğitim Katılım Oranı %

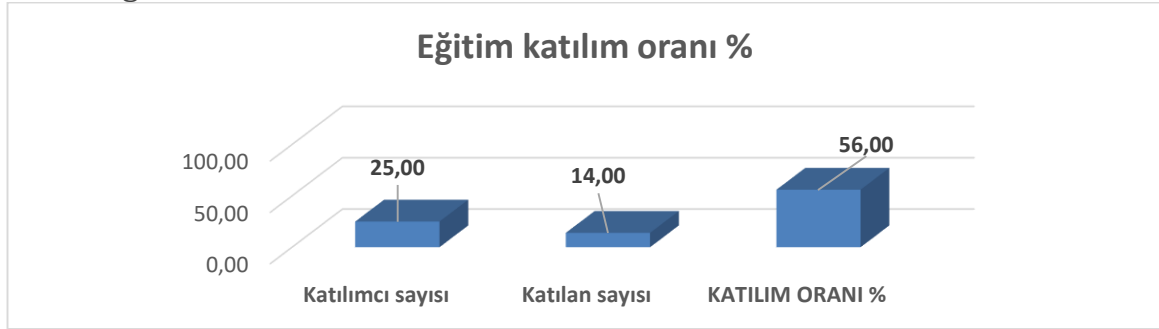

1.5.3. Eğitimin planlanması ve Uygulama %;

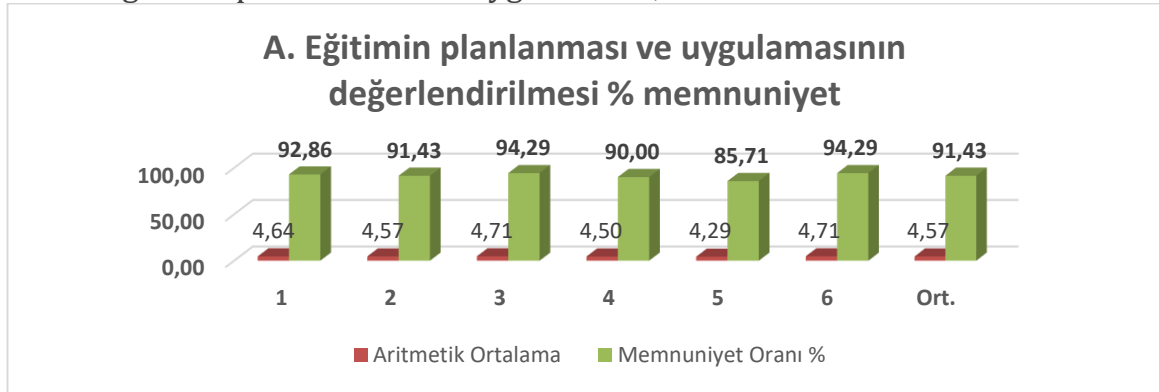

1.5.4. Eğitimin değerlendirilmesi %;

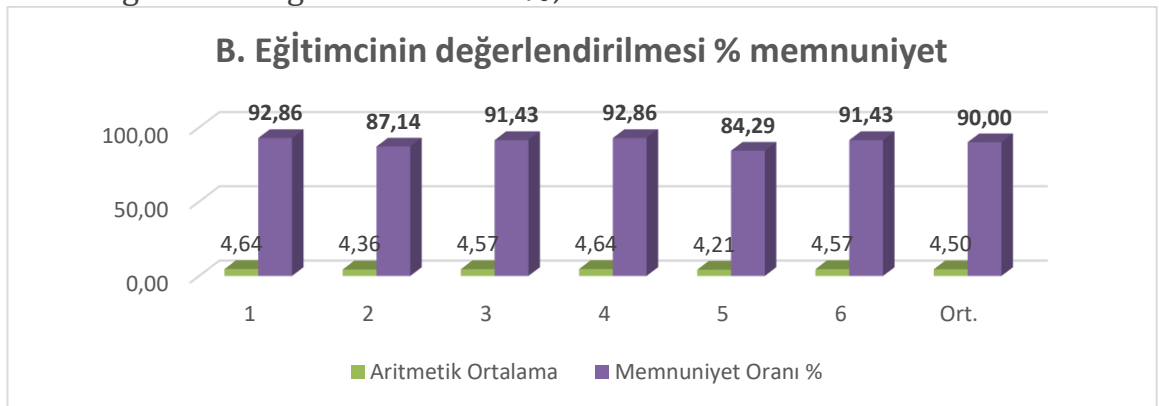

1.5.5. Önermelerin Sıralanışı

İLK 3 SON 3 ÖNERME			Aritmetik Ortalama	Memnuniyet Oranı %
		TS EN ISO/IEC 17025/2017 STANDARDI MADDE 6-7 EĞİTİMİ		
EPP	3	Eğitimin içeriği eğitimin amacına uygun ve yeterli miydi? (0-5)	4,71	94,29
EPP	6	Eğitim mekanı eğitime uygun muydu? (0-5)	4,71	94,29
ED	1	Eğitimci konusuna hâkim ve yeterli bilgi birikimine sahip miydi? (0-5)	4,64	92,86
ED	4	Konuları açık, anlaşılır ve seviyenize uygun işledi mi? (0-5)	4,64	92,86
EPP	1	Eğitimin süresi yeterli miydi? (0-5)	4,64	92,86
ED	6	Sorulan sorulara açıklayıcı ve tatmin edici cevaplar verebiliyor mu? (0-5)	4,57	91,43
EPP	2	Eğitimin düzenlendiği tarih (zamanlaması) uygun muydu? (0-5)	4,57	91,43
ED	3	Zamanı etkin ve verimli şekilde kullandı mı? (0-5)	4,57	91,43
EPP	4	Eğitim, konuya olan ilginizi ve motivasyonunuzu arttırdı mı? (0-8)	4,55	91,07
EPP	2	Eğitim kişisel gelişiminize olumlu katkı sağladı mı? (0-8)	4,55	91,07
	1	Eğitim mesleki gelişiminize olumlu katkılar sağladı mı? (0-8)	4,51	90,18
EPP	5	Eğitim, kurumunuzda uygulayabileceğiniz yeni bilgi ve beceriler kazandırdı mı? (0-8)	4,51	90,18
EPP	4	Eğitim yöntemi ve tekniği, konunun anlaşılabilmesi açısından uygun muydu? (0-5)	4,50	90,00
EPP	3	Eğitim, meslektaşlarınızla paylaşabileceğiniz yeni bilgi ve beceriler kazandırdı mı? (0-8)	4,46	89,29
ED	2	Konuyu uygun yöntem ve tekniklerle, görsel ve işitsel araçları kullanarak sundu mu? (0-5)	4,36	87,14
	5	Eğitim materyalleri (araç/gereç/dokümanlar) yeterli miydi? (0-5)	4,29	85,71
ED	5	Tüm katılımcıların eğitimine aktif katılımını sağlayabildi mi? (0-5)	4,21	84,29

1.5.6. Genel Görüş ve Öneriler

- --

1.6. Hizmetiçi Eğitim/Seminer Değerlendirme Anketi Yıllar %

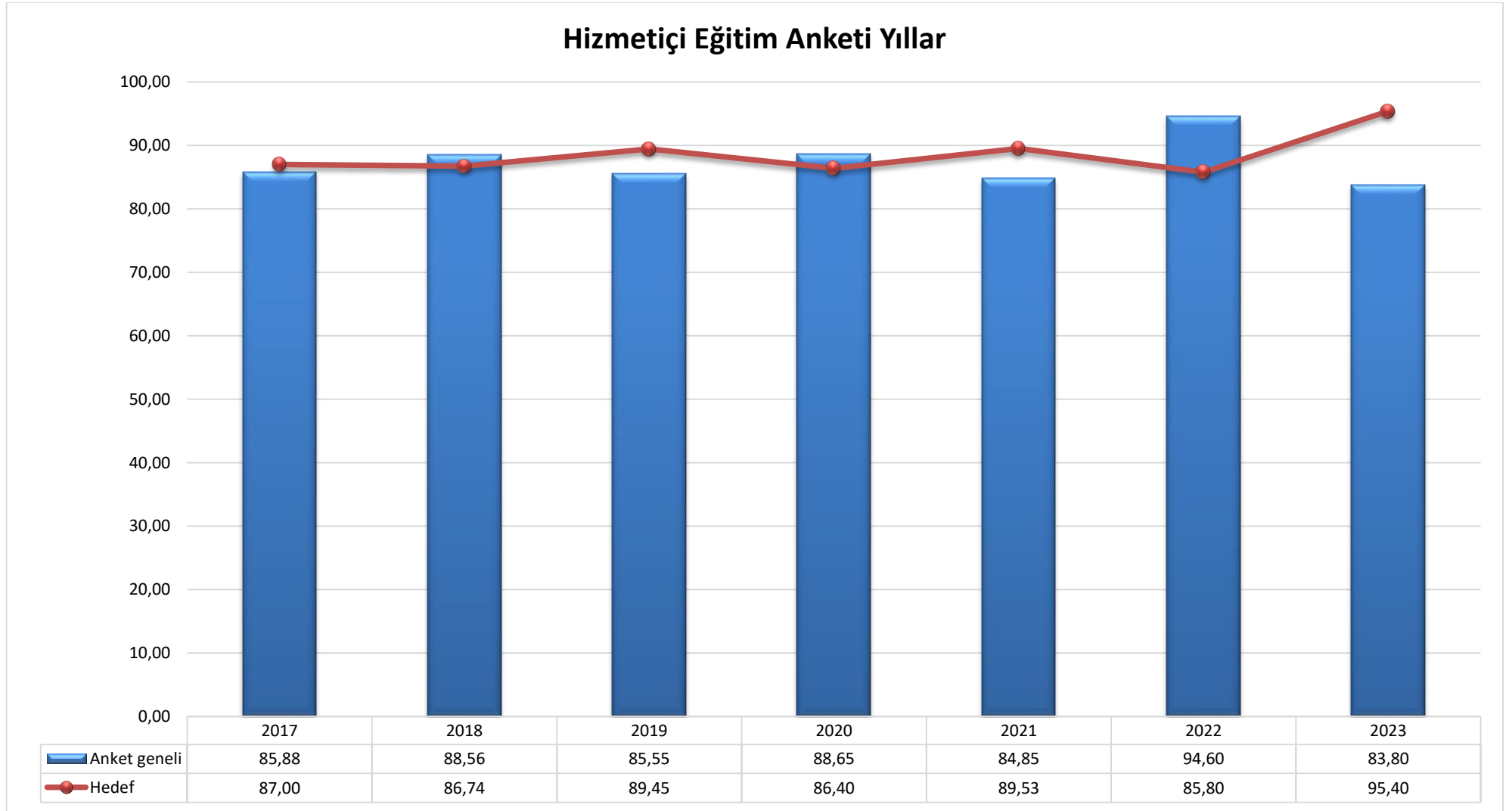

2. DIŐ PAYDAŐ MEMNUNİYET ANKET SONUŐLARI YILLAR %

Dıő Paydaő Memnuniyet Anket Sonuőları Yıllar

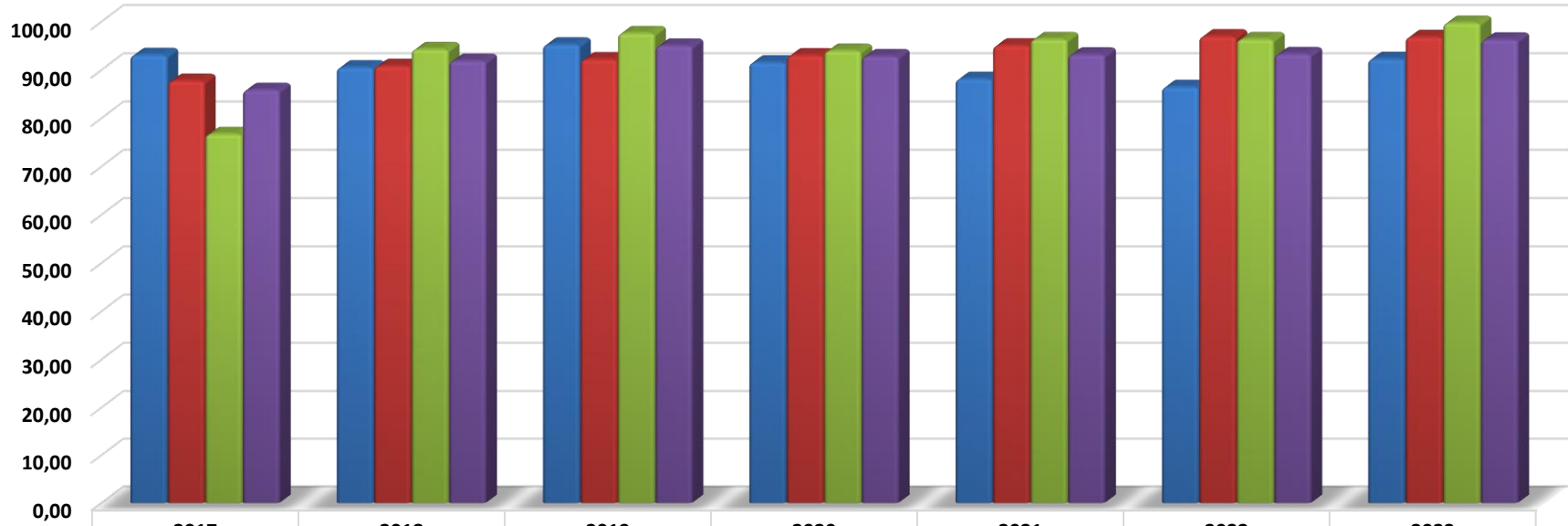

	2017	2018	2019	2020	2021	2022	2023
■ Laboratuvar	93,11	90,54	95,28	91,57	88,16	86,48	92,30
■ Yeterlilik Testi	87,76	90,83	92,22	93,03	95,09	96,98	96,84
■ Eđitim Hizmetleri	76,73	94,33	97,64	94,00	96,40	96,40	99,79
■ Genel Ortalama	85,87	91,90	95,05	92,87	93,22	93,29	96,31

3. İÇ KONTROL GÜVENİRLİK ANKETİ SONUÇLARI 2023

2023 yılı İç Kontrol Güvenilirlik Anketine ait bulgular aşağıdaki gibidir.

2023 İÇ KONTROL GÜVENİRLİK DEĞERLENDİRME ANKETİ YILLAR		
İÇ KONTROL GÜVENİRLİK DEĞERLENDİRME ANKETİ	2023	
İç Kontrol Sistemi ile İlgili Politikalar Belirlenmiştir.	Kişi sayısı	Memnuniyet Oranı %
Bilmiyorum.	0	0,00
Belirlenmemiş ve belgelenmemiş.	0	0,00
Belirlenmiş ancak tam olarak belgelenmemiş.	0	0,00
Belirlenmiş ve düzgün bir şekilde belgelenmiş.	3	27,27
Belirlenmiş ve düzgün bir şekilde belgelenmiş ve iç kontrol sistemi ile ilgili makul güvence sağlamaktadır.	8	72,73
	11	100,00
Kurum Personeli, iç kontrol faaliyetleri ile ilgili sorumlulukların farkındadır.		
Bilmiyorum.	0	0,00
Sorumluluklarının farkında değildir.	1	9,09
Sorumluluklarının tam olarak farkında değildir.	1	9,09
Sorumluluklarının farkındadır.	3	27,27
Makul güvence sağlayacak farkındalığa sahiptir.	6	54,55
	11	100,00
İç kontrol sisteminin etkinliği değerlendirilmektedir.		
Bilmiyorum.	0	0,00
Düzenli olarak değerlendirilmemektedir.	0	0,00
Düzenli aralıklarla ve yeterli derecede değerlendirilmektedir.ancak tam olarak belgelenmemektedir.	1	9,09
Düzenli aralıklarla ve yeterli derecede değerlendirilmektedir.ve düzgün bir şekilde belgelenmektedir.	2	18,18
Düzenli ve yeterli derecede yapılan değerlendirme ve belgelendirmeler,iç kontrol sistemi ile ilgili olarak makul güvence sağlamaktadır.	8	72,73
	11	100,00
Kontrollerle ilgili eksiklikler belirlenmiştir.		
Bilmiyorum.	0	0,00
Belirlenmemiştir.	0	0,00
Belirlenmiştir ancak bu konuda zamanında önlem alınmamıştır.	0	0,00

Belirlenmiş ve bunlarla ilgili zamanında önlem alınmıştır.	3	27,27
Belirlenmiş ve bunlarla ilgili alınan önlemler iç kontrol sistemi ile ilgili olarak makul güvence sağlamaktadır.	8	72,73
	11	100,00
Kurumdaki iç kontrol sisteminin işleyiş biçimi belgelendirilmiştir.		
Bilmiyorum	0	0,00
Belgelendirilmemiştir.	0	0,00
Belgelendirilmiştir ancak yeterli düzeyde değildir.	0	0,00
Yeterli düzeyde belgelendirilmiştir.	2	18,18
Mevcut belgeleme iç kontrol sistemi ile ilgili olarak makul güvence sağlamaktadır.	9	81,82
	11	100,00
Kurumdaki kontrol stratejilerinin, belgelenmesi ve hataların düzeltilmesi için çaba harcanmaktadır.		
Bilmiyorum.	0	0,00
Yeterli derecede çaba harcanmamaktadır.	0	0,00
Önemli ölçüde emek ve zaman harcanmaktadır.	1	9,09
Faaliyetlerin kontrol edilmesi, belgelenmesi ve hataların düzeltilmesi için harcanan çaba , içinde bulunan şartlara bağlı olarak önemlidir.	2	18,18
Gösterilen çaba iç kaynakların etkili bir biçimde kullanılmasını sağlamaktadır.	8	72,73
	11	100

3.1. İç Kontrol Güvenirlilik Değerlendirme Anketi Yıllar

İÇ KONTROL GÜVENİRLİLİK DEĞERLENDİRME ANKETİ YILLAR											
İÇ KONTROL GÜVENİRLİLİK DEĞERLENDİRME ANKETİ	Pu an	2017		2018		2021		2022		2023	
		Kişi sayısı	%	Kişi sayısı	%	Kişi sayısı	Memnuniyet Oranı %	Kişi sayısı	Memnuniyet Oranı %	Kişi sayısı	Memnuniyet Oranı %
İç Kontrol Sistemi ile İlgili Politikalar Belirlenmiştir.											
Bilmiyorum.	1	0	0	1	6	0	0	0	0,00	0	0,00
Belirlenmemiş ve belgelenmemiş.	2	0	0	0	0	0	0	0	0,00	0	0,00
Belirlenmiş ancak tam olarak belgelenmemiş.	3	2	15	1	6	0	0	3	50,00	0	0,00
Belirlenmiş ve düzgün bir şekilde belgelenmiş.	4	6	46	8	50	3	50	4	66,67	3	27,27
Belirlenmiş ve düzgün bir şekilde belgelenmiş ve iç kontrol sistemi ile ilgili makul güvence sağlamaktadır.	5	5	38	6	38	3	50	4	66,67	8	72,73
		13	100,0	16	100	6	100	11	100,00	11	100,00
Kurum Personeli, iç kontrol faaliyetleri ile ilgili sorumlulukların farkındadır.											
Bilmiyorum.	1	0	0	0	0	0,00	0,00	0	0,00	0	0,00
Sorumluluklarının farkında değildir.	2	0	0	1	7	0,00	0,00	2	33,33	1	9,09
Sorumluluklarının tam olarak farkında değildir.	3	5	38	9	60	2,00	33,33	3	50,00	1	9,09
Sorumluluklarının farkındadır.	4	7	54	4	27	4,00	66,67	3	50,00	3	27,27
Makul güvence sağlayacak farkındalığa sahiptir.	5	1	8	1	7	0,00	0,00	3	50,00	6	54,55
		13		15		6,00	100,00	11	100,00	11	100,00
İç kontrol sisteminin etkinliği değerlendirilmektedir.											
Bilmiyorum.	1	0	0	1	6	0,00	0,00	1	16,67	0	0,00
Düzenli olarak değerlendirilmemektedir.	2	1	8	1	6	1,00	16,67	1	16,67	0	0,00
Düzenli aralıklarla ve yeterli derecede değerlendirilmektedir.ancak tam olarak belgelenmemektedir.	3	3	25	2	13	1,00	16,67	2	33,33	1	9,09
Düzenli aralıklarla ve yeterli derecede değerlendirilmektedir.ve düzgün bir şekilde belgelenmektedir.	4	6	50	9	56	2,00	33,33	2	33,33	2	18,18

Düzenli ve yeterli derecede yapılan değerlendirme ve belgelendirmeler, iç kontrol sistemi ile ilgili olarak makul güvence sağlamaktadır.	5	2	17	3	19	2,00	33,33	5	83,33	8	72,73
		12		16		6,00	100,00	11	100,00	11	100,00
Kontrollerle ilgili eksiklikler belirlenmiştir.											
Bilmiyorum.	1	1	8	1	6	0,00	0,00	2	33,33	0	0,00
Belirlenmemiştir.	2	0	0	0	0	0,00	0,00	0	0,00	0	0,00
Belirlenmiştir ancak bu konuda zamanında önlem alınmamıştır.	3	4	31	3	19	1,00	16,67	2	33,33	0	0,00
Belirlenmiş ve bunlarla ilgili zamanında önlem alınmıştır.	4	7	54	11	69	3,00	50,00	4	66,67	3	27,27
Belirlenmiş ve bunlarla ilgili alınan önlemler iç kontrol sistemi ile ilgili olarak makul güvence sağlamaktadır.	5	1	8	1	6	2,00	33,33	3	50,00	8	72,73
		13		16		6,00	100,00	11	100,00	11	100,00
Kurumdaki iç kontrol sisteminin işleyiş biçimi belgelendirilmiştir.											
Bilmiyorum	1	2	15	1	6	0,00	0,00	0	0,00	0	0,00
Belgelendirilmemiştir.	2	0	0	0	0	0,00	0,00	0	0,00	0	0,00
Belgelendirilmiştir ancak yeterli düzeyde değildir.	3	1	8	0	0	1,00	16,67	4	66,67	0	0,00
Yeterli düzeyde belgelendirilmiştir.	4	8	62	10	63	3,00	50,00	2	33,33	2	18,18
Mevcut belgeleme iç kontrol sistemi ile ilgili olarak makul güvence sağlamaktadır.	5	2	15	5	31	2,00	33,33	5	83,33	9	81,82
		13		16		6,00	100,00	11	100,00	11	100,00
Kurumdaki kontrol stratejilerinin, belgelenmesi ve hataların düzeltilmesi için çaba harcanmaktadır.											
Bilmiyorum.	1	0	0	0	0	0,00	0,00	0	0,00	0	0,00
Yeterli derecede çaba harcanmamaktadır.	2	0	0	0	0	0,00	0,00	1	16,67	0	0,00
Önemli ölçüde emek ve zaman harcanmaktadır.	3	2	15	4	25	2,00	33,33	1	16,67	1	9,09
Faaliyetlerin kontrol edilmesi, belgelenmesi ve hataların düzeltilmesi için harcanan çaba içinde bulunan şartlara bağlı olarak önemlidir.	4	5	38	6	38	1,00	16,67	4	66,67	2	18,18
Gösterilen çaba iç kaynakların etkili bir biçimde kullanılmasını sağlamaktadır.	5	6	46	6	38	3,00	50,00	5	83,33	8	72,73
		13		16		6,00	100,00	11	100	11	100

3.2. İç Kontrol Sistemi ile İlgili Politikalar Belirlenmiştir

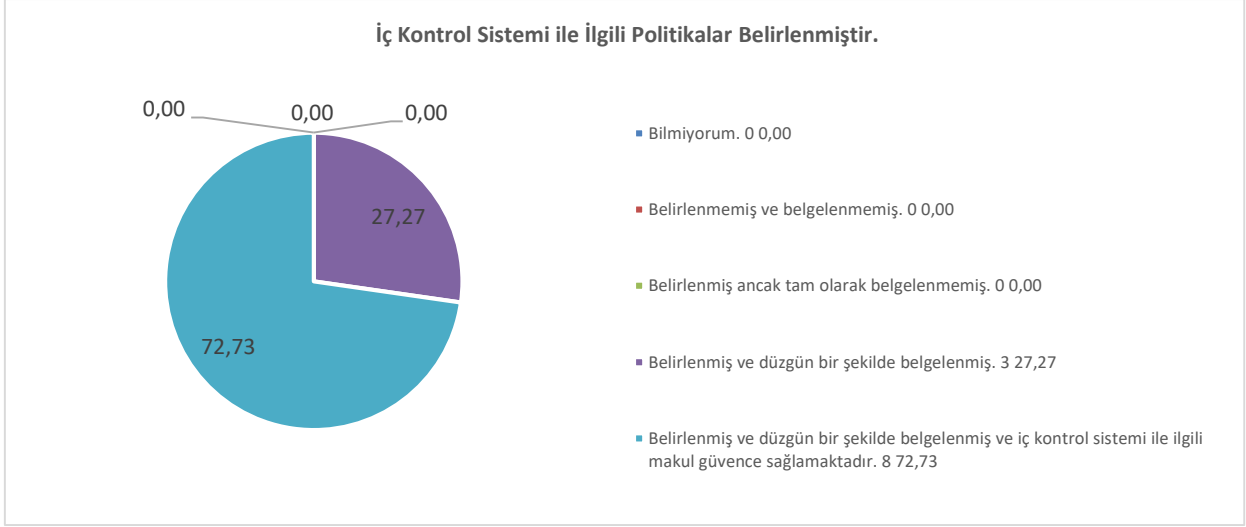

3.3. Kurum Personeli, İç Kontrol Faaliyetleri İle İlgili Sorumlulukların Farkındadır

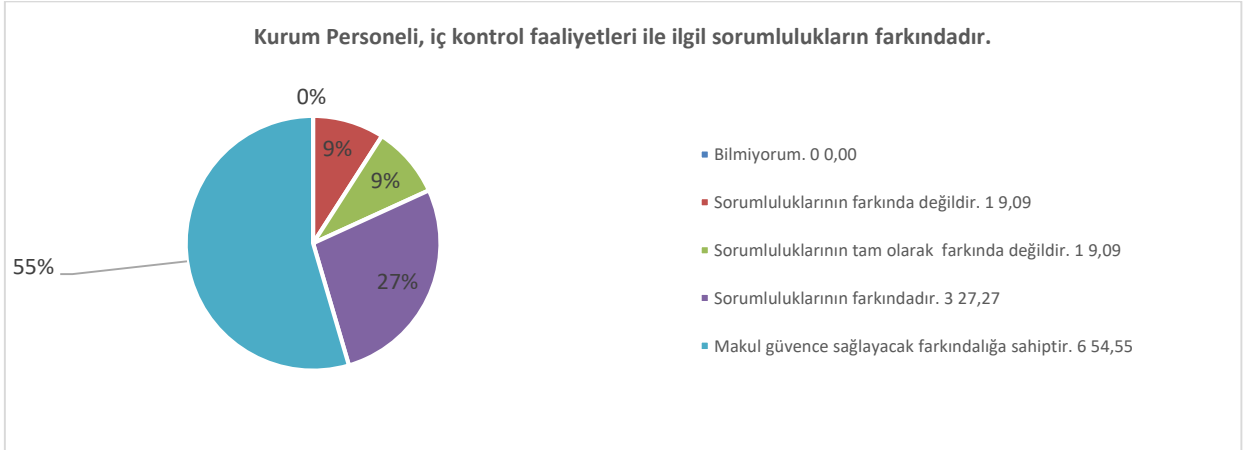

3.4. İç Kontrol Sisteminin Etkenliği Değerlendirilmektedir

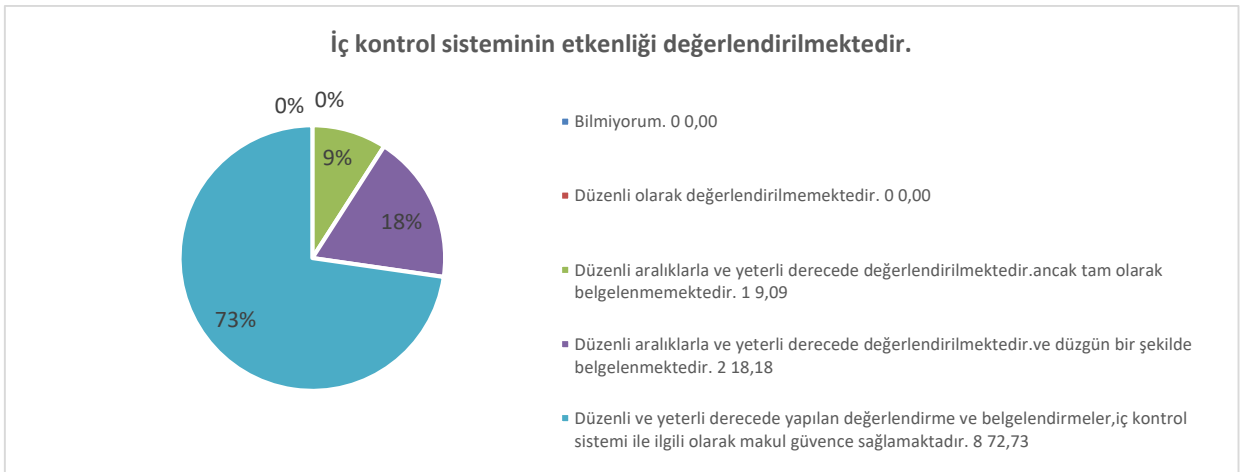

3.5. Kontrollerle İlgili Eksiklikler Belirlenmiştir

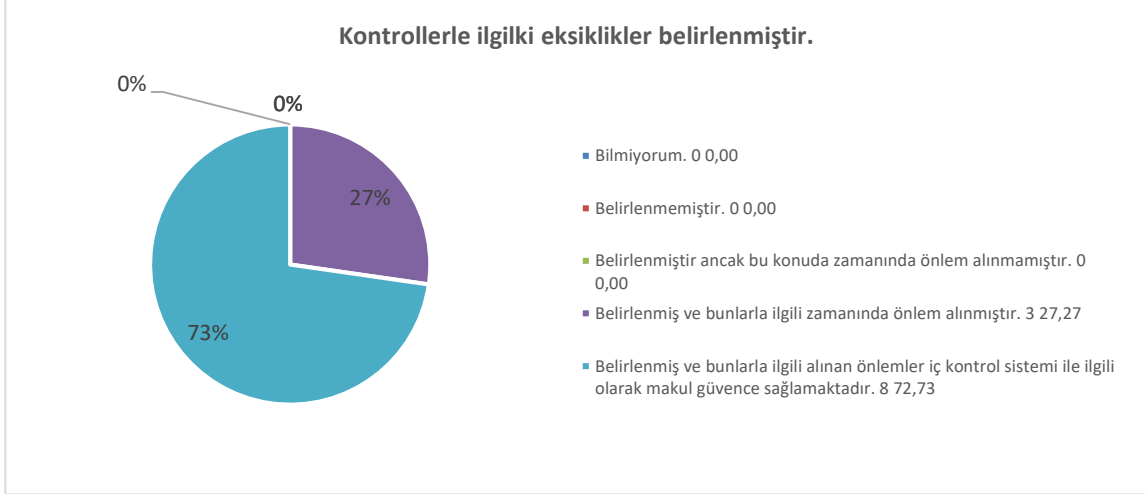

3.6. Kurumdaki İç Kontrol Sisteminin İşleyiş Biçimi Belgelendirilmiştir.

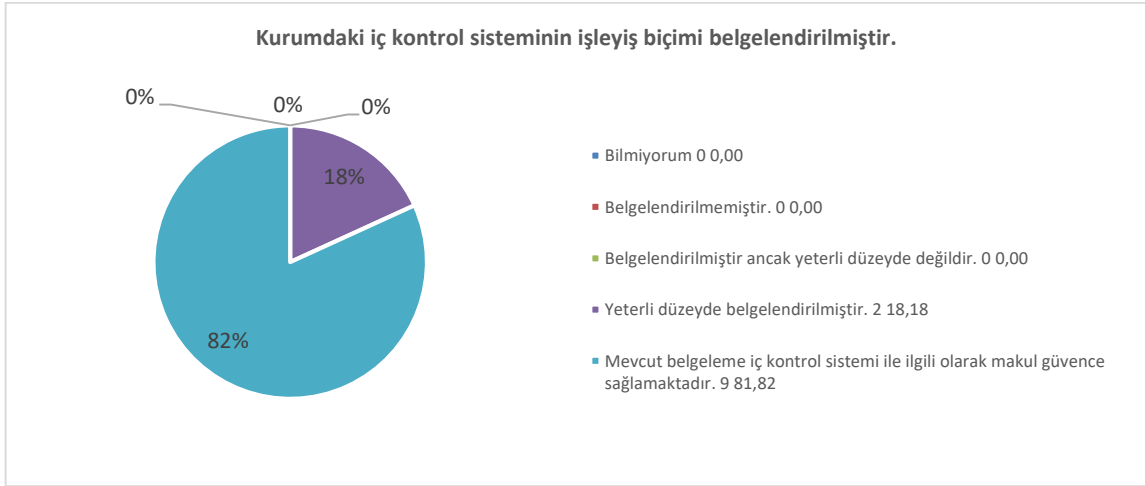

3.7. Kurumdaki Kontrol Stratejilerinin, Belgelenmesi Ve Hataların Düzeltilmesi İçin Çaba Harcanmaktadır.

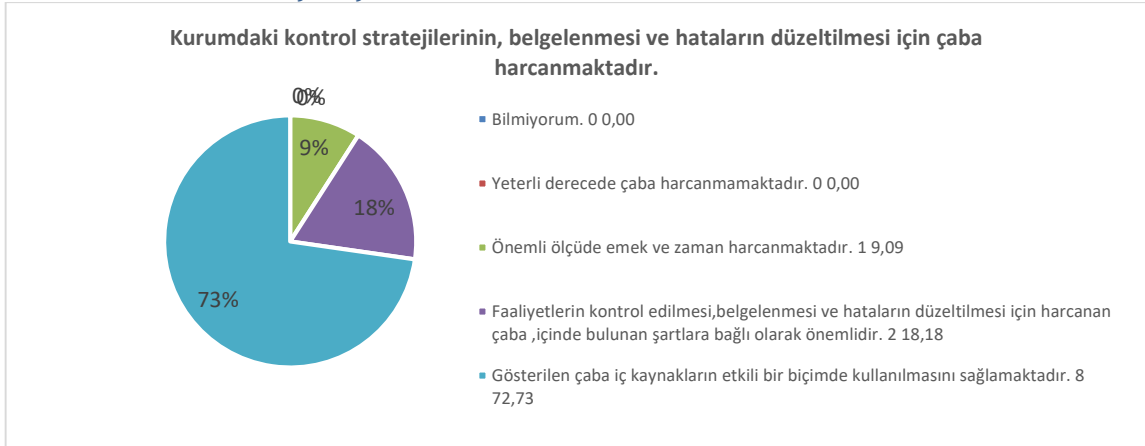

4. KAYIT, DOSYALAMA, EVRAK VE ARŞİV ANALİZ ANKETİ SONUÇLARI / 2023

Enstitümüzde kayıt, dosyalama, evrak ve arşiv hizmetleri faaliyetlerini değerlendirmek amacıyla uygulanan anket sonuçları Tablo 2'de özetlenmiştir. Gelişmeyi görebilmek amacıyla 2023 yılına ait veriler tablo halinde sunulmuştur.

Anket formunda katılımcılardan verilen 50 önermeyi “EVET”, “HAYIR” veya “KISMEN” olarak işaretlemeleri istenmiştir. Verilen yanıtlara göre; “EVET” = 2 Puan, “Hayır” = 0 Puan, “KISMEN” = 1 Puan değerindedir. Sonuçlar aşağıdaki tabloya göre değerlendirilmiştir.

4.1. Sonuç Değerlendirme Kriterleri

Değer	Yüzde	Açıklama
0,00-0,99	%0 - %50	Sistemin acilen geliştirilme ihtiyacı bulunmaktadır.
1,00-1,39	%51 - %75	Sistemin dikkatle değerlendirilme ve geliştirilme ihtiyacı bulunmaktadır.
1,40-1,79	%76 - %90	Sistem kısmen kontrollü çalışmakta, bazı noktalarda iyileştirme ihtiyacı bulunmaktadır.
1,80-2,00	%91 - %100	Sistem kontrollü ve doğru çalışmaktadır.

Anket katılımcılarının 50 önerme için verdiği yanıtların puanlarının genel ortalaması 1.99'dir. Mevcut durum % 99,50 oranında beklentiyi sağlamaktadır, sistem kontrollü ve doğru çalışmaktadır.

4.2. Anket Önermelerine Verilen Puanların Aritmetik Ortalaması

2023 KAYIT, DOSYALAMA, EVRAK VE ARŞİV ANALİZ ANKETİ		2023 Gerçekleşen
Evrak Kayıt ve Dosyalama İşlemleri		
Soru 1	Gelen giden evrak zamanında kaydedilir.	2,00
Soru 2	Gelen evraklar birime ait olup olmadığı, evraklarda eksiklik olup olmadığı, tarih sayısı vb. kontrolleri yapıldıktan sonra bölümlere göre tasnif edilir.	2,00
Soru 3	Kontrollerden geçen ve tasnif edilen evraklar Gelen Evrak Kayıt Defteri/Fişine (geldiği yer,konu, tarih,sayı, gideceği yer) kayıt edilir ve ilgili birime gönderilir.	2,00
Soru 4	Giden evrakların sıra no, sayısı, gönderildiği yer, tarih, konu imzalı olup olmadığı vb. kontrol edilir.	2,00
Soru 5	Kontrollerden geçen evraklar Giden Evrak Kayıt Defteri/Fişine (nereye gittiği, yazıyı kimin yazdığı yazının kodu, konusu, ekleri) kayıt edilir	2,00
Soru 6	Kayıt işlemi tamamlanan giden evrak kayıt işlem fişi ile birlikte evrak dağıtım görevlisine teslim edilir.	2,00
Soru 7	Günlük olarak gelen ve giden evrak listeleri hazırlanıp dosyalanır.	2,00
Soru 8	Evrak işlemlerinde gizlilik kuralı esastır. Görevli memurlar evrakın içeriği hakkında yetkililer hariç kimseye bilgi aktarmaz, belgenin aslını ve/veya kopyalarını vermezler.	2,00
Soru 9	Gizli evraklar için ayrıca bir kayıt defteri/kayıt fişi tutulur.	2,00
Soru 10	Gizli evraklar güvenli bir yerde çelik kasa veya dolapta saklanır.	2,00
Soru 11	Normal evraklar özel evrak dolaplarında saklanır	2,00
Soru 12	Dosya dolapları her türlü evrak, kağıt bilgisayar çıktısı broşür, disket vb. dokümanların saklanmasına uygun ayarlanabilir raflı, modüler dolaplardır.	2,00
Soru 13	İşlemi biten belgeler Standart Dosya Planına uygun olarak verilen dosya numaraları dikkate alınarak dosyalanır ve arşiv sistemine uygun olarak muhafaza edilir.	2,00
Soru 14	Evrakın konusu ile ilgili açılmış bir dosya yoksa Standart Dosya Planına uygun olarak yeni bir dosya açılır.	2,00
Ortalamalar		2,00
Toplam Puan		28,00
Arşiv Malzemesi ile Arşivlik Malzemelerin Korunması ve Saklanması		

Soru 1	Arşiv dolapları yangın, su ve depreme dayanıklıdır.	2,00
Soru 2	Arşivde, yangın, hırsızlık, rutubet, su baskını, toz ve her türlü hayvan ve haşaratın tahriplerine karşı gerekli tedbirler alınır.	2,00
Soru 3	Arşivdeki yangın söndürme cihazları yangın talimatı çerçevesinde daimî çalışır durumda bulundurulur.	2,00
Soru 4	Arşivde fazla rutubeti önlemek için gerekli önlemler alınır.	2,00
Soru 5	Arşiv depoları yılda en az bir defa mikroorganizmalara karşı dezenfekte edilir.	2,00
Soru 6	Arşivde ışık ve havalandırma tertibatı malzemelerin korunmasına elverişli bir şekilde düzenlenir.	2,00
Soru 7	Arşivde ısının mümkün olduğu kadar sabit olmasına dikkat edilir.	2,00
Soru 8	Kıymetli sayılan evraklar ve sanal arşivleme araçları (disket CD, DVD gibi) nemi içeri geçirmeyen ve içindeki belgelerin manyetik ortamlardan etkilenmelerini önleyen kasalarda saklanır.	2,00
Soru 9	Arşivden yararlanmak için arşiv malzemesi alındı belgesi düzenlenir.	2,00
Soru 10	Arşivden alınan malzemeler kayıt defterine kaydedilir.	2,00
Ortalamalar		2,00
Toplam Puan		20,00
Birim Arşiv İşlemleri		
Soru 1	Her yılın ocak ayı içerisinde, önceki yıla ait arşivlik malzeme, ait olduğu birimlerce gözden geçirilir ve gruplandırılır.	1,80
Soru 2	İşlemi tamamlanmış ve birim arşivine devredilecek malzemenin uygunluk kontrolü, ilgili birim personeli ile birim arşivi yetkili personelince ortaklaşa yapılır.	2,00
Soru 3	Arşive devredilecek malzemenin işlem yılı itibarıyla ait olduğu "Kayıt Defteri" veya "Föyleri" gözden geçirilerek, sıra numaralarında atlama, tekrarlama veya eksik olup olmadığı kontrol edilir.	2,00
Soru 4	Aynı mahiyette birden fazla malzeme birimi varsa kayıt defteri veya föylerdeki kayıtları düzeltirmek suretiyle birleştirilip birleştirilmediği kontrol edilir.	2,00
Soru 5	Dosya içerisinde bulunan evrakın, sisteme uygun olarak dosyalanıp dosyalanmadığı kontrol edilir.	2,00
Soru 6	Klasör veya dosyalar üzerinde, devirden önce klasör ve dosyalara verilmiş numaraların, birim adının, ait olduğu işlem yılının yazılıp yazılmadığı kontrol edilir.	2,00
Soru 7	Deftere; ciltlenmiş veya zarflanmış olan malzemenin üzerine, devirden önce verilmiş numaraların birim adının, ait olduğu işlem yılının yazılıp yazılmadığı kontrol edilir.	2,00
Soru 8	İşlem yılı esasına göre düzenlenen kayıt defterlerinin veya bu maksatla kullanılan föy ciltlerinin kapaklarının etiketlenip etiketlenmediği kontrol edilir.	2,00
Soru 9	Birim arşivine kaldırılacak malzemenin uygunluk kontrolü, ilgili birim personeli ile birim arşivi yetkili personelince müştereken yapılır.	2,00
Soru 10	İlgili birimlerce, her türlü işlemi tamamlanmış ve uygunluk kontrolü yapılarak eksiklikleri giderilmiş arşivlik malzeme, müteakip takvim yılının ilk üç ayı içerisinde kurum arşivine devredilir.	2,00
Soru 11	Sadece arşiv işlemlerinden sorumlu bir Arşiv Birim Sorumlusu mevcuttur.	2,00
Ortalamalar		1,98
Toplam Puan		21,80

Bakanlık/Birim Arşiv İşlemleri		
Soru 1	Bakanlık/Birim arşivine devredilecek arşivlik malzeme, eksik olup olmadığının tespiti için uygunluk kontrolünden geçirilir.	2,00
Soru 2	Arşivlik malzemenin işlem gördüğü tarihlerde ait olduğu kurum, daire ve alt birimleri, hiyerrşik bütünlük içerisinde tespit edilir ve birimlerin kendilerine ait olan evrakı bir araya getirir.	2,00
Soru 3	Arşive konulan dosyaların tümünün listesi arşivden sorumlu görevlide bulunur.	2,00
Soru 4	Bakanlık/Birim arşivine kaldırılacak dokumanların üzerindeki iğne, ataç, ve dosya maşaları çıkarılır.	2,00
Soru 5	Arşivin sıralama ve düzenlemesi dosya planındaki esasa göre yapılır.	2,00
Soru 6	Arşiv deposunun yerleşim şeması vardır ve depo girişinin uygun bir yerinde aslıdır.	2,00
Soru 7	Bakanlığa ait arşiv yönergesi vardır	2,00
Soru 8	Bakanlığa ait Standart Dosya Planı ve Dosya Yönergesi vardır	2,00
Soru 9	Elektronik ortamdaki arşiv malzemelerinin bir kopyası cd, dvd vb. dış depolama birimleri veya benzeri kayıt ortamlarına aktarılarak muhafaza edilir	2,00
Soru 10	Yıl içindeki arşiv faaliyetleri ile ilgili bilgiler "Arşiv Hizmetleri Faaliyet Raporu" ile raporlanır	2,00
Soru 11	Sadece arşiv işlemlerinden sorumlu bir Birim Arşiv Sorumlusu vardır	2,00
	Ortalamalar	2,00
	Toplam Puan	22,00
Ayıklama ve İmha İşlemleri		
Soru 1	5 kişilik "Bakanlık/Birim Arşivi Ayıklama ve İmha Komisyonu" mevcuttur.	2,00
Soru 2	Ayıklama ve imha komisyonları, her yılın mart ayı başında çalışmaya başlar	1,80
Soru 3	İmha listeleri ve tutanakları ikişer nüsha olarak hazırlanır	2,00
Soru 4	İmha listeleri denetime hazır vaziyette 10 yıl süreyle saklanır	2,00
	Ortalamalar	1,95
	Toplam Puan	7,80
	Genel ortalama	1,99
	Genel ortalama%	99,50

4.3. Kayıt, Dosyalama, Evrak Ve Arşiv Analizi Anketi Yıllar

KAYIT, DOSYALAMA, EVRAK VE ARŞİV ANALİZ ANKETİ		2014	2015	2016	2021	2022	2023
Evrak Kayıt ve Dosyalama İşlemleri							
Soru 1	Gelen giden evrak zamanında kaydedilir.	2,00	1,92	2,00	2,00	2,00	2,00
Soru 2	Gelen evraklar birime ait olup olmadığı, evraklarda eksiklik olup olmadığı, tarih sayısı vb. kontrolleri yapıldıktan sonra bölümlere göre tasnif edilir.	2,00	1,91	2,00	1,50	2,00	2,00
Soru 3	Kontrollerden geçen ve tasnif edilen evraklar Gelen Evrak Kayıt Defteri/Fişine (geldiği yer,konu, tarih,sayı, gideceği yer) kayıt edilir ve ilgili birime gönderilir.	2,00	1,92	2,00	2,00	2,00	2,00
Soru 4	Giden evrakların sıra no, sayısı, gönderildiği yer, tarih, konu imzalı olup olmadığı vb. kontrol edilir.	2,00	1,91	2,00	2,00	2,00	2,00
Soru 5	Kontrollerden geçen evraklar Giden Evrak Kayıt Defteri/Fişine (nereye gittiği, yazıyı kimin yazdığı yazının kodu, konusu, ekleri) kayıt edilir	2,00	1,91	2,00	2,00	2,00	2,00
Soru 6	Kayıt işlemi tamamlanan giden evrak kayıt işlem fişi ile birlikte evrak dağıtım görevlisine teslim edilir.	1,90	1,91	2,00	2,00	2,00	2,00
Soru 7	Günlük olarak gelen ve giden evrak listeleri hazırlanıp dosyalanır.	1,50	1,82	2,00	2,00	2,00	2,00
Soru 8	Evrak işlemlerinde gizlilik kuralı esastır. Görevli memurlar evrakın içeriği hakkında yetkililer hariç kimseye bilgi aktarmaz, belgenin aslını ve/veya kopyalarını vermezler.	1,70	1,73	2,00	2,00	2,00	2,00
Soru 9	Gizli evraklar için ayrıca bir kayıt defteri/kayıt fişi tutulur.	0,40	1,11	0,50	2,00	2,00	2,00
Soru 10	Gizli evraklar güvenli bir yerde çelik kasa veya dolapta saklanır.	0,70	1,56	1,50	2,00	2,00	2,00
Soru 11	Normal evraklar özel evrak dolaplarında saklanır	1,40	2,00	2,00	1,75	2,00	2,00
Soru 12	Dosya dolapları her türlü evrak, kağıt bilgisayar çıktısı broşür, disket vb. dokümanların saklanması için uygun ayarlanabilir rafli, modüler dolaplardır.	0,90	1,67	1,60	2,00	2,00	2,00
Soru 13	İşlemi biten belgeler Standart Dosya Planına uygun olarak verilen dosya numaraları dikkate alınarak dosyalanır ve arşiv sistemine uygun olarak muhafaza edilir.	1,78	2,00	1,67	2,00	2,00	2,00
Soru 14	Evrakın konusu ile ilgili açılmış bir dosya yoksa Standart Dosya Planına uygun olarak yeni bir dosya açılır.	2,00	2,00	1,75	2,00	2,00	2,00
Ortalamalar		1,59	1,81	1,79	1,95	2,00	2,00
Toplam Puan		22,28	25,37	25,02	27,25	28,00	28,00
Arşiv Malzemesi ile Arşivlik Malzemelerin Korunması ve Saklanması							
Soru 1	Arşiv dolapları yangın, su ve depreme dayanıklıdır.	1,86	1,60	1,50	1,75	2,00	2,00
Soru 2	Arşivde, yangın, hırsızlık, rutubet, su baskını, toz ve her türlü hayvan ve haşaratın tahriplerine karşı gerekli tedbirler alınır.	1,57	1,33	1,50	1,75	2,00	2,00
Soru 3	Arşivdeki yangın söndürme cihazları yangın talimatı çerçevesinde daimî çalışır durumda bulundurulur.	1,14	2,00	1,50	2,00	2,00	2,00

Soru 4	Arşivde fazla rutubeti önlemek için gerekli önlemler alınır.	1,00	1,33	1,33	1,75	2,00	2,00
Soru 5	Arşiv depoları yılda en az bir defa mikroorganizmalara karşı dezenfekte edilir.	0,29	0,88	1,33	1,50	2,00	2,00
Soru 6	Arşivde ışık ve havalandırma tertibatı malzemelerin korunmasına elverişli bir şekilde düzenlenir.	0,57	1,44	1,33	1,75	2,00	2,00
Soru 7	Arşivde ısının mümkün olduğu kadar sabit olmasına dikkat edilir.	0,29	1,33	1,00	1,75	2,00	2,00
Soru 8	Kıymetli sayılan evraklar ve sanal arşivleme araçları (disket CD, DVD gibi) nemi içeri geçirmeyen ve içindeki belgelerin manyetik ortamlardan etkilenmelerini önleyen kasalarda saklanır.	0,57	1,22	1,00	1,75	2,00	2,00
Soru 9	Arşivden yararlanmak için arşiv malzemesi alındı belgesi düzenlenir.	1,00	1,89	1,00	1,50	2,00	2,00
Soru 10	Arşivden alınan malzemeler kayıt defterine kaydedilir.	1,00	1,89	2,00	1,25	2,00	2,00
Ortalamalar		0,93	1,49	1,35	1,68	2,00	2,00
Toplam Puan		9,29	14,91	13,49	16,75	20,00	20,00
Birim Arşiv İşlemleri							
Soru 1	Her yılın ocak ayı içerisinde, önceki yıla ait arşivlik malzeme, ait olduğu birimlerce gözden geçirilir ve gruplandırılır.	1,22	1,64	2,00	1,80	1,80	1,80
Soru 2	İşlemi tamamlanmış ve birim arşivine devredilecek malzemenin uygunluk kontrolü, ilgili birim personeli ile birim arşivi yetkili personelince ortaklaşa yapılır.	1,22	1,45	2,00	2,00	2,00	2,00
Soru 3	Arşive devredilecek malzemenin işlem yılı itibarıyla ait olduğu "Kayıt Defteri" veya "Föyleri" gözden geçirilerek, sıra numaralarında atlama, tekrarlama veya eksik olup olmadığı kontrol edilir.	1,11	1,36	1,60	2,00	2,00	2,00
Soru 4	Aynı mahiyette birden fazla malzeme birimi varsa kayıt defteri veya föylerdeki kayıtları düzeltirmek suretiyle birleştirilip birleştirilmediği kontrol edilir.	1,11	1,55	2,00	2,00	2,00	2,00
Soru 5	Dosya içerisinde bulunan evrakın, sisteme uygun olarak dosyalanıp dosyalanmadığı kontrol edilir.	1,56	1,64	1,80	2,00	2,00	2,00
Soru 6	Klasör veya dosyalar üzerinde, devirden önce klasör ve dosyalara verilmiş numaraların, birim adının, ait olduğu işlem yılının yazılıp yazılmadığı kontrol edilir.	1,89	1,64	1,80	2,00	2,00	2,00
Soru 7	Deftere; ciltlenmiş veya zarflanmış olan malzemenin üzerine, devirden önce verilmiş numaraların birim adının, ait olduğu işlem yılının yazılıp yazılmadığı kontrol edilir.	1,67	1,70	2,00	2,00	2,00	2,00
Soru 8	İşlem yılı esasına göre düzenlenen kayıt defterlerinin veya bu maksatla kullanılan föy ciltlerinin kapaklarının etiketlenip etiketlenmediği kontrol edilir.	1,44	1,70	2,00	2,00	2,00	2,00
Soru 9	Birim arşivine kaldırılacak malzemenin uygunluk kontrolü, ilgili birim personeli ile birim arşivi yetkili personelince müştereken yapılır.	1,22	1,45	2,00	2,00	2,00	2,00
Soru 10	İlgili birimlerce, her türlü işlemi tamamlanmış ve uygunluk kontrolü yapılarak eksiklikleri giderilmiş arşivlik malzeme, müteakip takvim yılının ilk üç ayı içerisinde kurum arşivine devredilir.	1,56	1,36	2,00	1,80	2,00	2,00
Soru 11	Sadece arşiv işlemlerinden sorumlu bir Arşiv Birim Sorumlusu mevcuttur.	1,33	1,36	1,50	1,80	2,00	2,00
Ortalamalar		1,39	1,53	1,88	1,95	1,98	1,98
Toplam Puan		15,33	16,85	20,70	21,40	21,80	21,80

Bakanlık/Birim Arşiv İşlemleri							
Soru 1	Bakanlık/Birim arşivine devredilecek arşivlik malzeme, eksik olup olmadığının tespiti için uygunluk kontrolünden geçirilir.	1,17	1,71	2,00	2,00	2,00	2,00
Soru 2	Arşivlik malzemenin işlem gördüğü tarihlerde ait olduğu kurum, daire ve alt birimleri, hiyerarşik bütünlük içerisinde tespit edilir ve birimlerin kendilerine ait olan evrakı bir araya getirir.	1,50	1,88	2,00	2,00	2,00	2,00
Soru 3	Arşive konulan dosyaların tümünün listesi arşivden sorumlu görevlide bulunur.	0,83	1,67	2,00	2,00	2,00	2,00
Soru 4	Bakanlık/Birim arşivine kaldırılacak dokümanların üzerindeki iğne, ataç, ve dosya maşaları çıkarılır.	1,00	1,75	1,50	2,00	2,00	2,00
Soru 5	Arşivin sıralama ve düzenlemesi dosya planındaki esasa göre yapılır.	0,67	1,88	2,00	2,00	2,00	2,00
Soru 6	Arşiv deposunun yerleşim şeması vardır ve depo girişinin uygun bir yerinde aslıdır.	1,17	1,71	2,00	2,00	2,00	2,00
Soru 7	Bakanlığa ait arşiv yönergesi vardır	1,67	2,00	2,00	2,00	2,00	2,00
Soru 8	Bakanlığa ait Standart Dosya Planı ve Dosya Yönergesi vardır	1,67	2,00	2,00	2,00	2,00	2,00
Soru 9	Elektronik ortamdaki arşiv malzemelerinin bir kopyası cd, dvd vb. dış depolama birimleri veya benzeri kayıt ortamlarına aktarılarak muhafaza edilir	0,83	1,57	1,50	2,00	2,00	2,00
Soru 10	Yıl içindeki arşiv faaliyetleri ile ilgili bilgiler "Arşiv Hizmetleri Faaliyet Raporu" ile raporlanır	0,50	1,71	1,50	2,00	2,00	2,00
Soru 11	Sadece arşiv işlemlerinden sorumlu bir Birim Arşiv Sorumlusu vardır	0,67	1,33	2,00	1,67	2,00	2,00
Ortalamalar		1,06	1,75	1,86	1,97	2,00	2,00
Toplam Puan		11,68	19,21	20,50	21,67	22,00	22,00
Ayıklama ve İmha İşlemleri							
Soru 1	5 kişilik "Bakanlık/Birim Arşivi Ayıklama ve İmha Komisyonu" mevcuttur.	0,33	1,67	2,00	1,67	2,00	2,00
Soru 2	Ayıklama ve imha komisyonları, her yılın mart ayı başında çalışmaya başlar	0,33	1,00	2,00	1,67	1,80	1,80
Soru 3	İmha listeleri ve tutanakları ikişer nüsha olarak hazırlanır	0,33	1,33	2,00	2,00	2,00	2,00
Soru 4	İmha listeleri denetime hazır vaziyette 10 yıl süreyle saklanır	0,33	1,67	2,00	2,00	2,00	2,00
Ortalamalar		0,33	1,42	2,00	1,83	1,95	1,95
Toplam Puan		1,32	5,67	8,00	7,33	7,80	7,80
Genel ortalama		1,26	1,65	1,80	1,87	1,99	1,99

4.4. Evrak Kayıt Ve Dosyalama İşlemleri

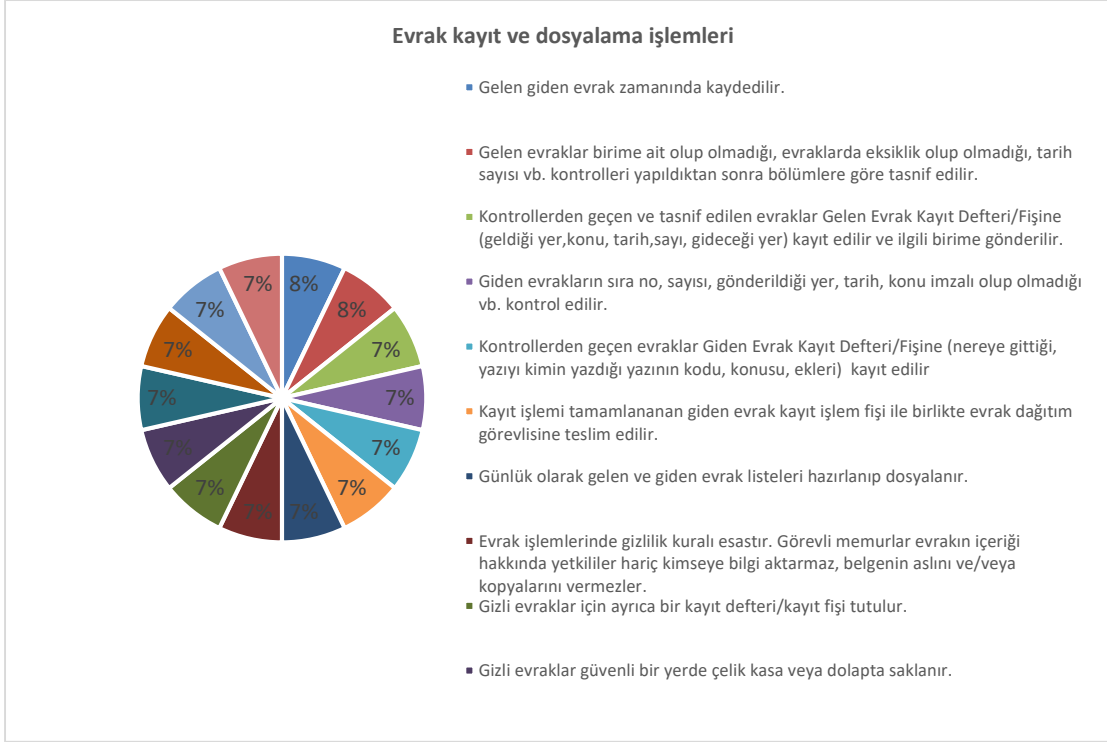

4.5. Arşiv Malzemesi İle Arşiv Malzemesinin Korunması Ve Saklanması



4.6. Birim Arşivi İşlemleri

Birim arşivi işlemleri

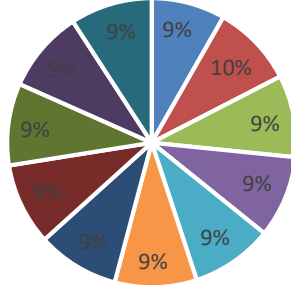

- Her yılın ocak ayı içerisinde, önceki yıla ait arşivlik malzeme, ait olduğu birimlerce gözden geçirilir ve gruplandırılır.
- İşlemi tamamlanmış ve birim arşivine devredilecek malzemenin uygunluk kontrolü, ilgili birim personeli ile birim arşivi yetkili personelince ortaklaşa yapılır.
- Arşive devredilecek malzemenin işlem yılı itibarıyla ait olduğu "Kayıt Defteri" veya "Föyleri" gözden geçirilerek, sıra numaralarında atlama, tekrarlama veya eksik olup olmadığı kontrol edilir.
- Aynı mahiyette birden fazla malzeme birimi varsa kayıt defteri veya föylerdeki kayıtları düzeltirmek suretiyle birleştirilip birleştirilmediği kontrol edilir.
- Dosya içerisinde bulunan evrakın, sisteme uygun olarak dosyalanıp dosyalanmadığı kontrol edilir.
- Klasör veya dosyalar üzerinde, devirden önce klasör ve dosyalara verilmiş numaraların, birim adının, ait olduğu işlem yılının yazılıp yazılmadığı kontrol edilir.
- Deftere; ciltlenmiş veya zarflanmış olan malzemenin üzerine, devirden önce verilmiş numaraların birim adının, ait olduğu işlem yılının yazılıp yazılmadığı kontrol edilir.
- İşlem yılı esasına göre düzenlenen kayıt defterlerinin veya bu maksatla kullanılan föy ciltlerinin kapaklarının etiketlenip etiketlenmediği kontrol edilir.
- Birim arşivine kaldırılacak malzemenin uygunluk kontrolü, ilgili birim personeli ile birim arşivi yetkili personelince müştereken yapılır.
- İlgili birimlerce, her türlü işlemi tamamlanmış ve uygunluk kontrolü yapılarak eksiklikleri giderilmiş arşivlik malzeme, müteakip takvim yılının ilk üç ayı içerisinde kurum arşivine devredilir.
- Sadece arşiv işlemlerinden sorumlu bir Arşiv Birim Sorumlusu mevcuttur.

4.7. Bakanlık/Birim Arşiv İşlemleri

Bakanlık/Birim arşiv işlemleri

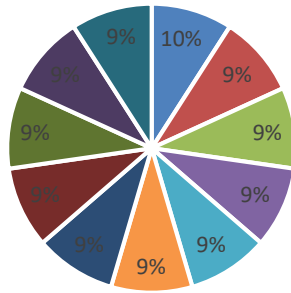

- Bakanlık/Birim arşivine devredilecek arşivlik malzeme, eksik olup olmadığının tespiti için uygunluk kontrolünden geçirilir.
- Arşivlik malzemenin işlem gördüğü tarihlerde ait olduğu kurum, daire ve alt birimleri, hiyerarşik bütünlük içerisinde tespit edilir ve birimlerin kendilerine ait olan evrakı bir araya getirir.
- Arşive konulan dosyaların tümünün listesi arşivden sorumlu görevlide bulunur.
- Bakanlık/Birim arşivine kaldırılacak dokümanların üzerindeki iğne, ataç, ve dosya maşaları çıkarılır.
- Arşivin sıralama ve düzenlemesi dosya planındaki esasa göre yapılır.
- Arşiv deposunun yerleşim şeması vardır ve depo girişinin uygun bir yerinde aslıdır.
- Bakanlığa ait arşiv yönergesi vardır
- Bakanlığa ait Standart Dosya Planı ve Dosya Yönergesi vardır

4.8. Ayıklama Ve İmha İşlemleri

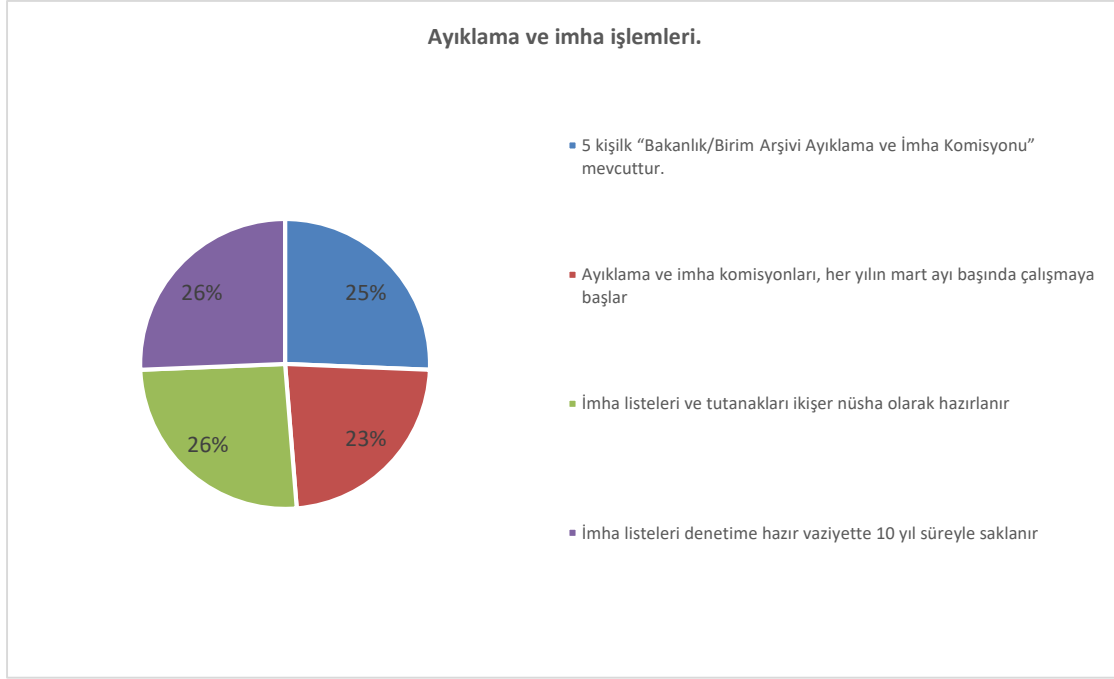

4.9. 2023 Genel Değerlendirme %

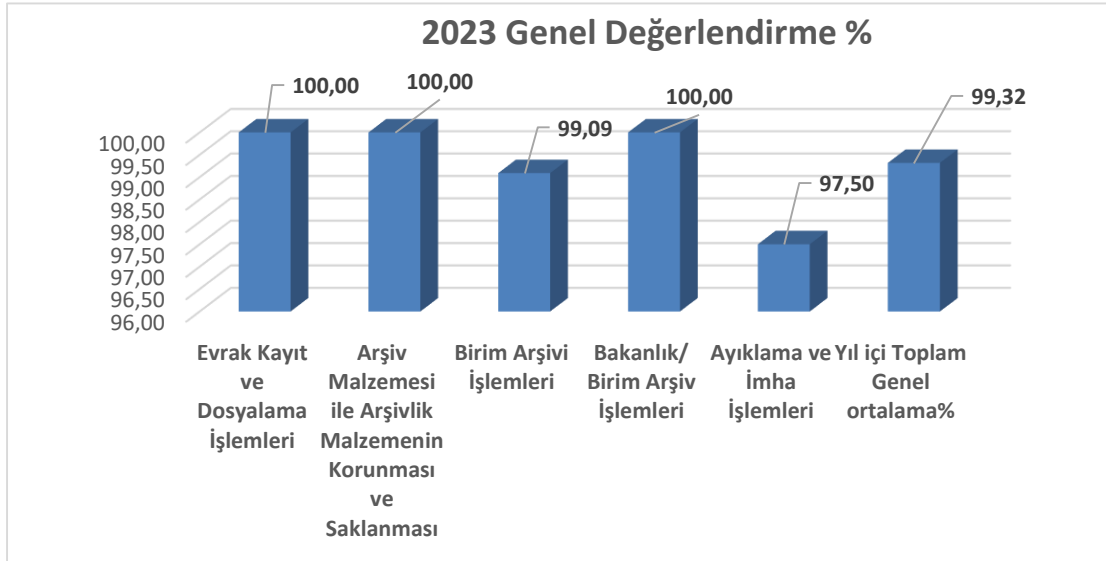



Adres : Gayret Mahallesi Fatih Sultan Mehmet Bulvarı (İstanbul Yolu) No: 32 P.K:5
Yenimahalle / ANKARA 06172

Telefon Santral : +90 312 315 65 60 - 64 **Fax :** +90 312 315 29 31

Web Sayfamız : <https://arastirma.tarimorman.gov.tr/topragubre>

E-mail : toprakgubresu@tarimorman.gov.tr